



Honorable Ayuntamiento
Administración 2024-2027

PRESUPUESTO DE EGRESOS

EJERCICIO FISCAL 2026



757 476 0021
h.ayuntamientotlapa20242027@gmail.com



Calle Hidalgo Esq. Fonseca S/N,
Centro, 41304 Tlapa de Comonfort, Gro.



tlapadecomonfort2024-2027.gob.mx

[Handwritten signatures and marks at the top of the page]



H. AYUNTAMIENTO MUNICIPAL DE TLAPA DE COMONFORT, GUERRERO.



PRESUPUESTO DE EGRESOS EJERCICIO 2026.

CONTENIDO		FORMATO
1.-	Edicto 2026	FPE-01
2.-	Disposiciones de Racionalidad y Disciplina Presupuestal	FPE-02
3.-	Organigrama Municipal	FPE-03
4.-	Clasificación por Objeto del Gasto	FPE-04
5.-	Clasificación Administrativa	FPE-05
6.-	Clasificación Funcional (Finalidad y Funcion)	FPE-06
7.-	Clasificación Economica (Por Tipo de Gasto)	FPE-07
8.-	Clasificación por Fuente de Financiamiento	FPE-08
9.-	Clasificación por Categoría Programática	FPE-09
10.-	Resumen Analítico, Administrativas y COG	FPE-10
11.-	Plantilla de Personal	FPE-11
12.-	Calendario Base mensual de Egresos	FPE-12

[Handwritten signatures and marks at the bottom of the page]



TLAPA DE COMONFORT
PRIMER GOBIERNO INDIGENA



HONORABLE AYUNTAMIENTO MUNICIPAL DE TLAPA DE COMONFORT, GUERRERO.

EDICTO

DE CONFORMIDAD A LOS ARTÍCULOS 65 FRACCIÓN II Y 150 DE LA LEY ORGÁNICA DEL MUNICIPIO LIBRE EN VIGOR, EL **LIC. GILBERTO SOLANO ARREAGA**, PRESIDENTE MUNICIPAL CONSTITUCIONAL, DE **TLAPA DE COMONFORT, GUERRERO**, A SUS HABITANTES HACE SABER:

QUE EL H. CABILDO MUNICIPAL, EN NOMBRE DEL PUEBLO QUE REPRESENTA, SE HA PERMITIDO EMITIR EL ACUERDO DE APROBACIÓN DEL PRESUPUESTO DE EGRESOS, PARA EL EJERCICIO FISCAL DE 2026.

EL EJERCICIO Y CONTROL DEL GASTO PUBLICO MUNICIPAL Y DE LAS EROGACIONES DEL PRESUPUESTO DE EGRESOS PARA EL 2026 SE SUJETARÁ A LAS DISPOSICIONES LEGALES APLICABLES A LA MATERIA.

EL GASTO PÚBLICO PREVISTO PARA EL 2026 ASCIENDE A **\$ 504, 763,548.50 (QUINIENTOS CUATRO MILLONES SETECIENTOS SESENTA Y TRES MIL QUINIENTOS CUARENTA Y OCHO PESOS 50/100 M. N.)**, EL CUAL SE EJERCERÁ DE CONFORMIDAD CON LAS ASIGNACIONES APROBADAS EN EL PRESUPUESTO DE EGRESOS Y DE ACUERDO A LA CLASIFICACIÓN SIGUIENTE:

DADO EN LA SALA DE CABILDO DEL HONORABLE AYUNTAMIENTO DEL MUNICIPIO **DE TLAPA DE COMONFORT, GUERRERO**, EL DÍA 30 DEL MES DE DICIEMBRE DEL DOS MIL VEINTICINCO.

DAMOS FE



**C. GILBERTO SOLANO ARREAGA
PRESIDENTE MUNICIPAL CONSTITUCIONAL**



**C. LETICIA SIERRA OLOZAGASTE
SÍNDICA PROCURADORA**



**C. EPIFANIO SOLANO ARRIAGA
REGIDOR DE DESARROLLO URBANO Y
OBRAS PÚBLICAS Y VIVIENDA.**



**C. MA. DEL ROCIO HURTADO NAVARRO
REGIDORA DE EDUCACIÓN, JUVENTUD
Y DE LOS DERECHOS DE LAS NIÑAS,
NIÑOS Y ADOLESCENTES.**



**C. DANIELA BALTAZAR GARCIA
REGIDORA DE COMERCIO Y ABASTO POPULAR
Y DE FOMENTO AL EMPLEO.**





**C. MARIA EDITHZABETH PARRA ZURITA
REGIDORA DE SALUD PÚBLICA Y
ASOCIACION SOCIAL.**

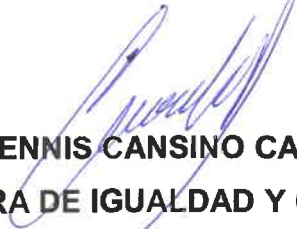

C. EDITH MORAN REYES
REGIDORA DE DESARROLLO RURAL.

C. DENNIS CANSINO CASTRO
**REGIDORA DE IGUALDAD Y GÉNERO Y
DIVERSIDAD SEXUAL.**

C. ANGEL ESPINOBARROS URBANO
**REGIDORA DE ATENCION Y PARTICIPACION
SOCIAL DE MIGRANTES.**

C. ENEDINO RAMIREZ VILLANO
**REGIDOR DE MEDIO AMBIENTE Y
RECURSOS NATURALES.**

C. JOSE LUIS LEON AGUILAR
**REGIDOR DE ASUNTOS INDIGENAS Y
AFROMEXICANOS.**

C. PAVEL SILVESTRE GOMEZ FLORES
**REGIDOR DE CULTURA, RECREACION
ESPECTACULOS.**

C. JOAQUIN ALVAREZ ALONSO
**SECRETARIO GENERAL DEL H. AYUNTAMIENTO
DE TLAPA DE COMONFORT, GUERRERO.**

- 1.- El gasto público que ejerza el H. Ayuntamiento será de conformidad al Presupuesto de Egresos Aprobado por el Cabildo Municipal
- 2.- Las operaciones que desde el inicio del ejercicio representen gastos fijos con compromiso, se deberán registrar afectando la cuenta Presupuesto Comprometido con base en la documentación comprobatoria y justificativa; el importe de estos gastos se podrá incrementar o disminuir de acuerdo a los datos actualizados en el momento que se modifiquen los compromisos o se devenguen.
- 3.- Todas las operaciones relativas al gasto público anual se deben registrar en las cuentas de orden presupuestarias atendiendo las etapas del presupuesto las cuales tienen su propia norma y guía, y en su caso, su vinculación con los registros en cuentas de balance o resultados, según corresponda. Las cuentas de mayor a nivel global y auxiliar no podrán presentar registros que signifiquen sobre-ejercicios.
- 4.- El ejercicio del presupuesto debe tener continuidad lógica en su ciclo, es decir, que de su Presupuesto Autorizado deben pasar a su Comprometido y de éste a su Devengado, Ejercido y finalmente Pagado
- 5.- Las etapas Presupuestarias de los Egresos se integran como sigue: Presupuesto Original Aprobado, Modificado, Comprometido, Devengado, Ejercido y Pagado. Tratándose de ampliaciones y reducciones, éstas se registrarán conforme a la fecha de autorización.
- 6.- Las ampliaciones y reducciones al presupuesto Autorizado debe ser autorizado por H. Cabildo Municipal.
7. Todos los requerimientos deberán ser previamente autorizados por el C. Presidente Municipal para ser turnado a la Secretaría de Administración y Finanzas para su programación de pago.
- 8.- El Secretario de Administración y Finanzas no podrá en ningún caso efectuar pago alguno que no este contemplado en el Presupuesto de Egresos correspondiente o que no cuente con la aprobación del Cabildo, de no cumplir con esta prevención, dicho funcionario incurrirá en responsabilidad administrativa en los términos de la Ley de Responsabilidades de los Servidores Públicos.
- 9.- A fin de no omitir pagos o hacerlo indebidamente, el Secretario de Administración y Finanzas deberá tener de quien corresponda, comunicación por escrito en forma oportuna de los movimientos de personal al servicio del ayuntamiento, asimismo de licencias concedidas con o sin goce de sueldo, incapacidades por enfermedad o por gravedad, horas extras, vacaciones, etc.
- 10.- La Secretaría de Administración y Finanzas deberá vigilar que el ejercicio del presupuesto se haga en forma estricta, para lo cual tendrá facultades para verificar que toda erogación con cargo a dicho presupuesto este debidamente justificada, pudiendo rechazar una erogación, si esta se considera lesiva para los recursos del erario municipal.
- 11.- El Ayuntamiento en el ejercicio de su presupuesto para el año 2026 deberá calendarizar sus adquisiciones de bienes muebles e inmuebles.
- 12.- Todo documento autorizado para su pago quedará sujeto a la programación que elabore la Secretaría de Administración y Finanzas en función de la prioridad que el caso requiera y de la disponibilidad de fondos.

Done



Los pagos que conforme a este presupuesto debe efectuar la Secretaria de Administracion y Finanzas se sujetará a las siguientes reglas:

I.- Los sueldos, compensaciones, quinquenios, despensas, vida cara, pensiones y jubilaciones, serán cubiertas por quincenas vencidas, previa orden de primer pago y en su caso el nombramiento correspondiente; en el caso de los honorarios y sueldos eventuales del personal contratado para la prestación de servicios, la remuneración se hará conforme a orden de pago que expresamente señale su monto, duración del contrato y las parcialidades correspondientes.

II.- Cuando la remuneración de servicios personales abarque un periodo menor de quince días, se calculará la cuota proporcional diaria que corresponda con base en la retribución mensual dividida entre treinta días.

III.- Los pagos por remuneraciones a empleados sustitutos y extraordinarios, serán hechos previo acuerdo del Presidente Municipal, las plazas vacantes por permisos hasta por un mes no serán cubiertas.

IV.- Queda estrictamente prohibido al Secretario de Administracion y Finanzas disponer para fines distintos los fondos que tengan especial aplicación, los cuales serán destinados única y exclusivamente a su objeto la infracción a esta disposición se sancionará hasta con la destitución del cargo sin perjuicio de la responsabilidad penal en que pudiera incurrir.

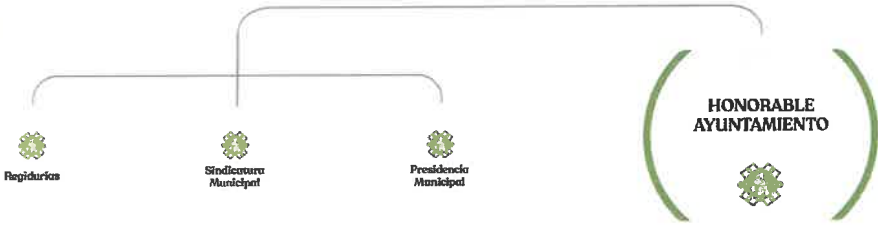

PRESIDENTE MUNICIPAL

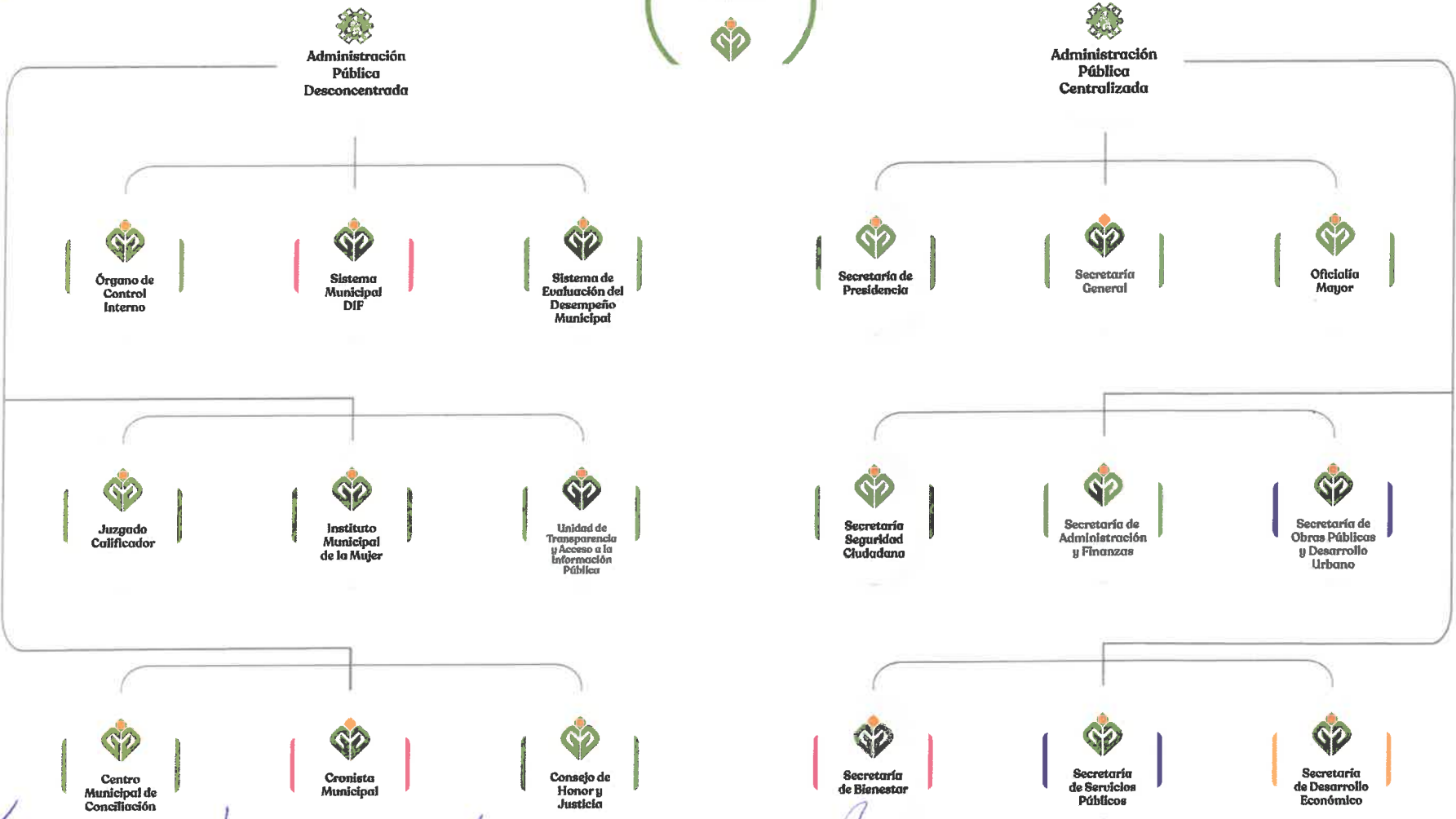

[Handwritten signatures and marks in blue ink on the left margin.]

[Handwritten signatures and marks in blue ink at the bottom of the chart.]

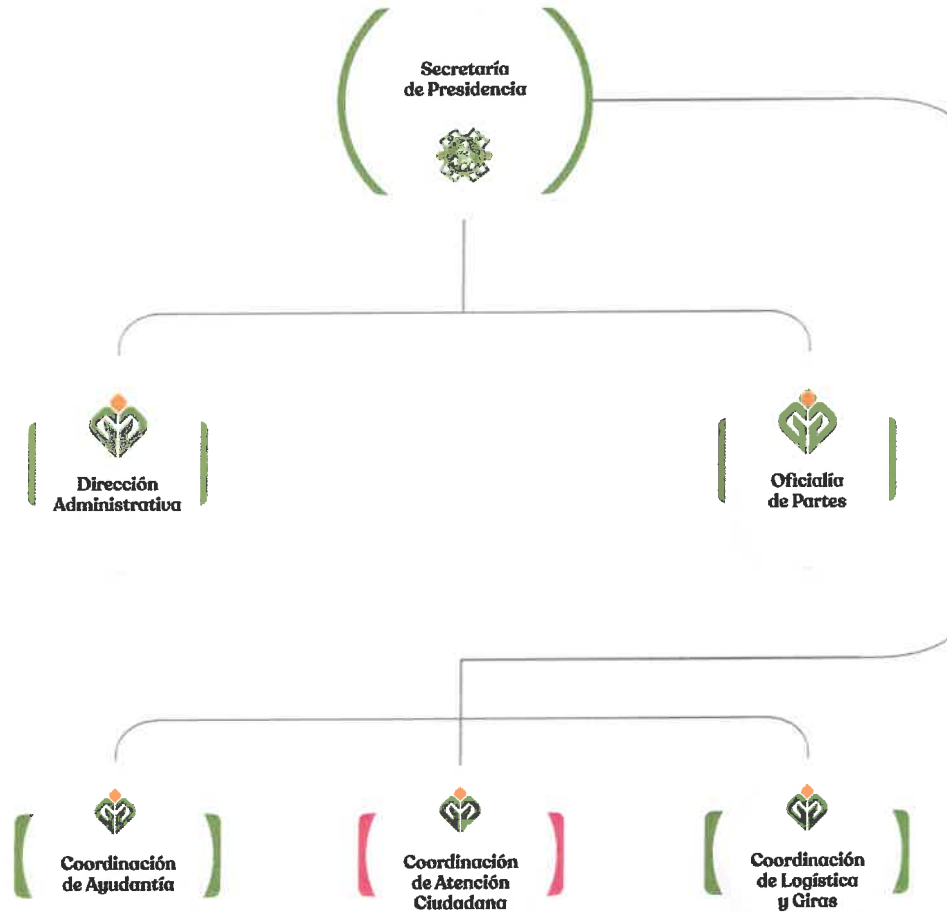

[Handwritten signatures and scribbles in blue ink are present on the left side and bottom of the page.]

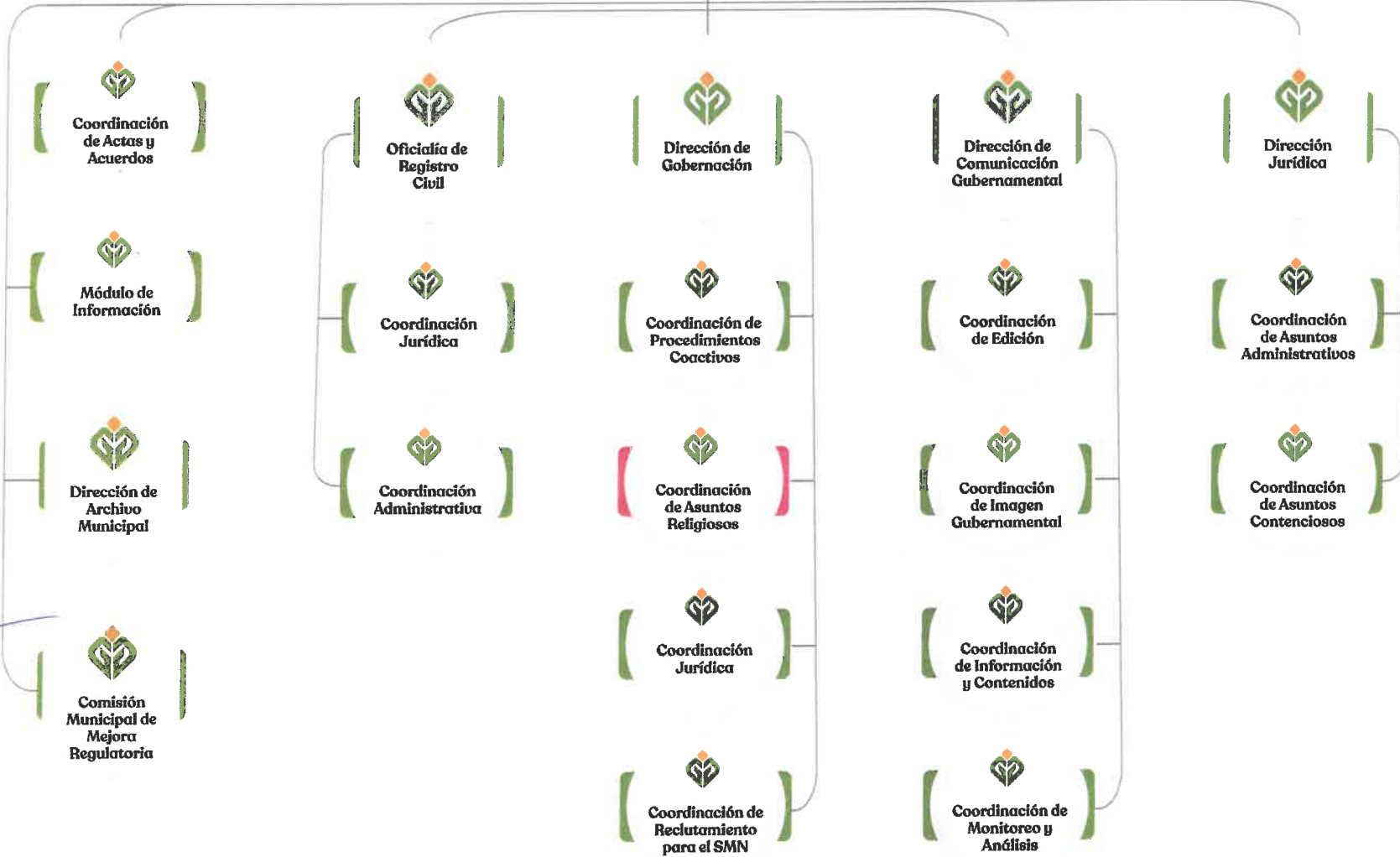

[Handwritten signature]

[Handwritten signature]

[Handwritten signature]

[Handwritten mark]

[Handwritten signature]

[Handwritten signature]

[Handwritten signature]

[Handwritten signature]

[Handwritten signature]

[Handwritten mark]

[Handwritten signature]

[Handwritten signature]

[Handwritten signature]

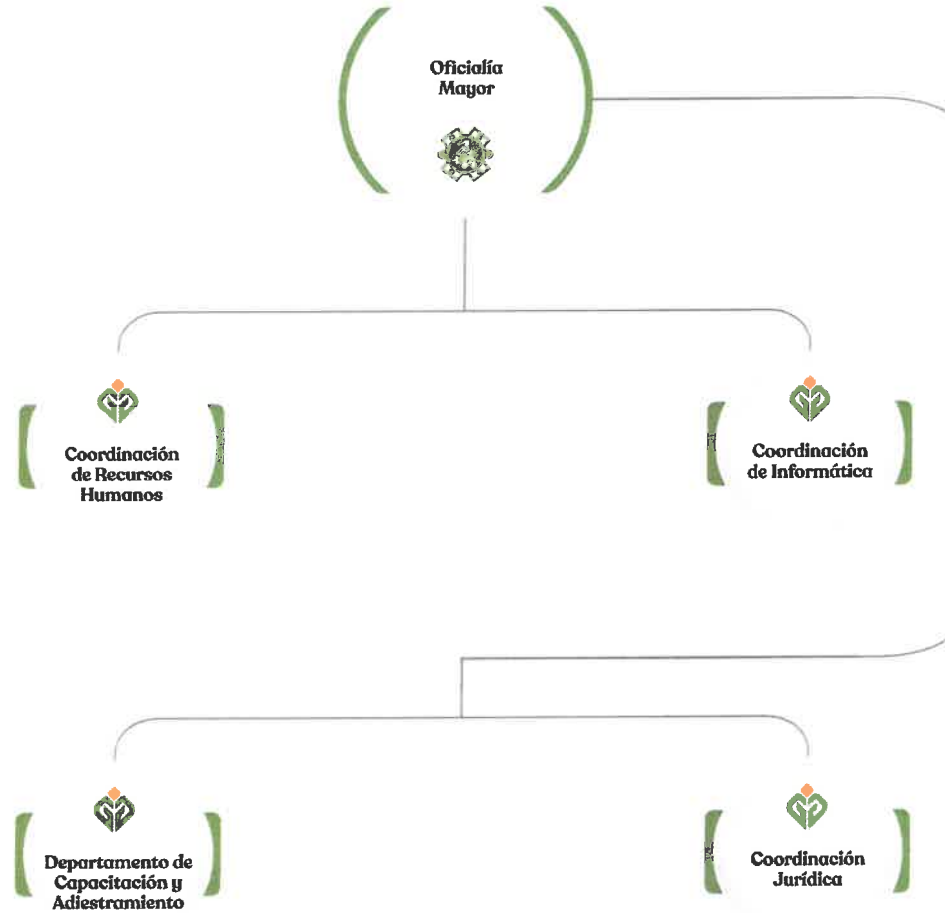

[Handwritten signatures and marks on the left margin]

[Handwritten signatures and marks at the bottom of the page]

[Handwritten signature]



[Handwritten signature]

[Handwritten signature]

[Handwritten signature]

[Handwritten signature]

[Handwritten signature]

[Handwritten signature]

[Handwritten signature]

[Handwritten signature]

[Handwritten signature]

[Handwritten signature]

[Handwritten signature]

[Handwritten signature]

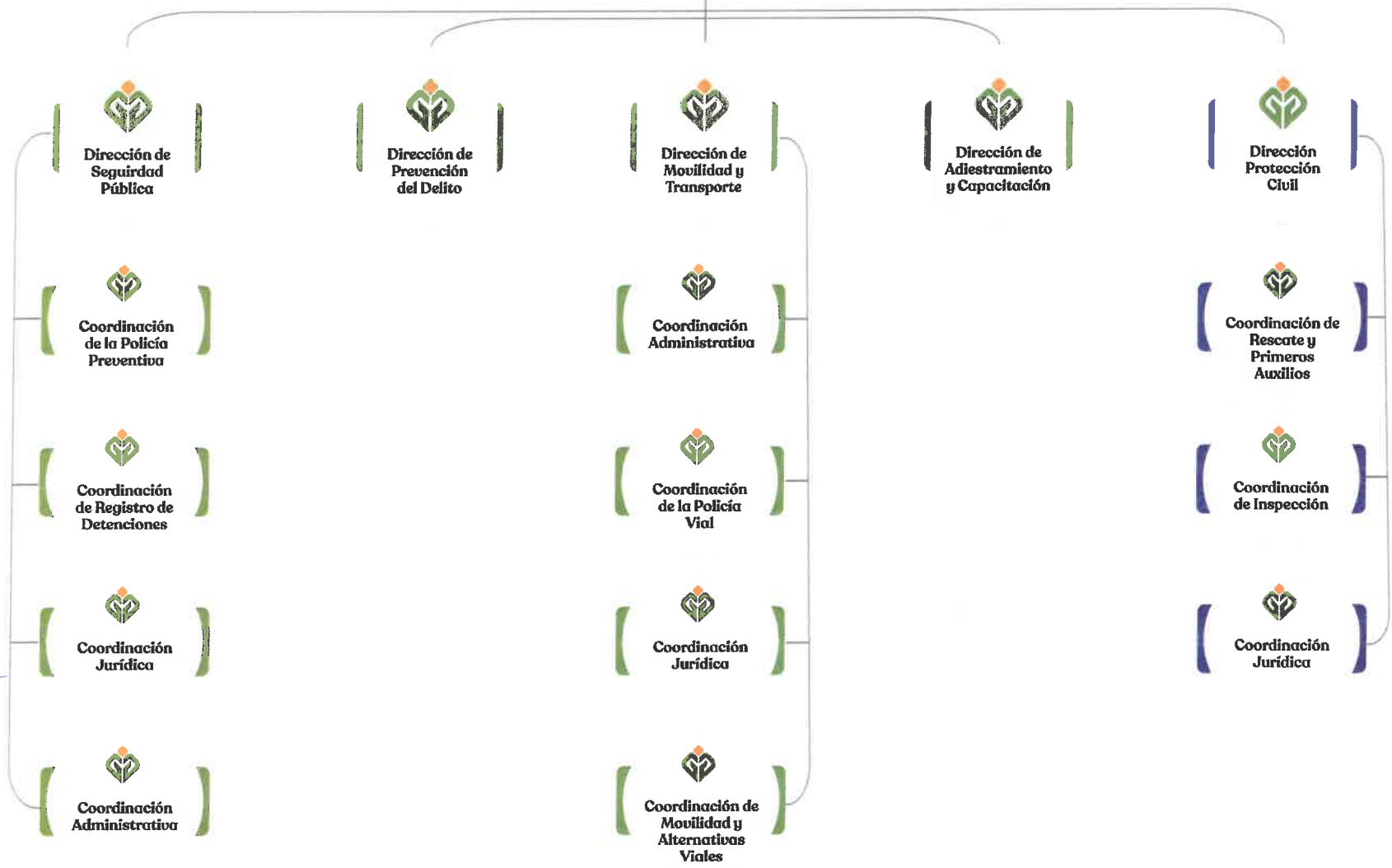



[Handwritten signature]

[Handwritten signature]

[Handwritten signature]

[Handwritten signature]

[Handwritten signature]

[Handwritten signature]

[Handwritten signature]

[Handwritten signature]

[Handwritten signature]

[Handwritten signature]

[Handwritten signature]

[Handwritten signature]

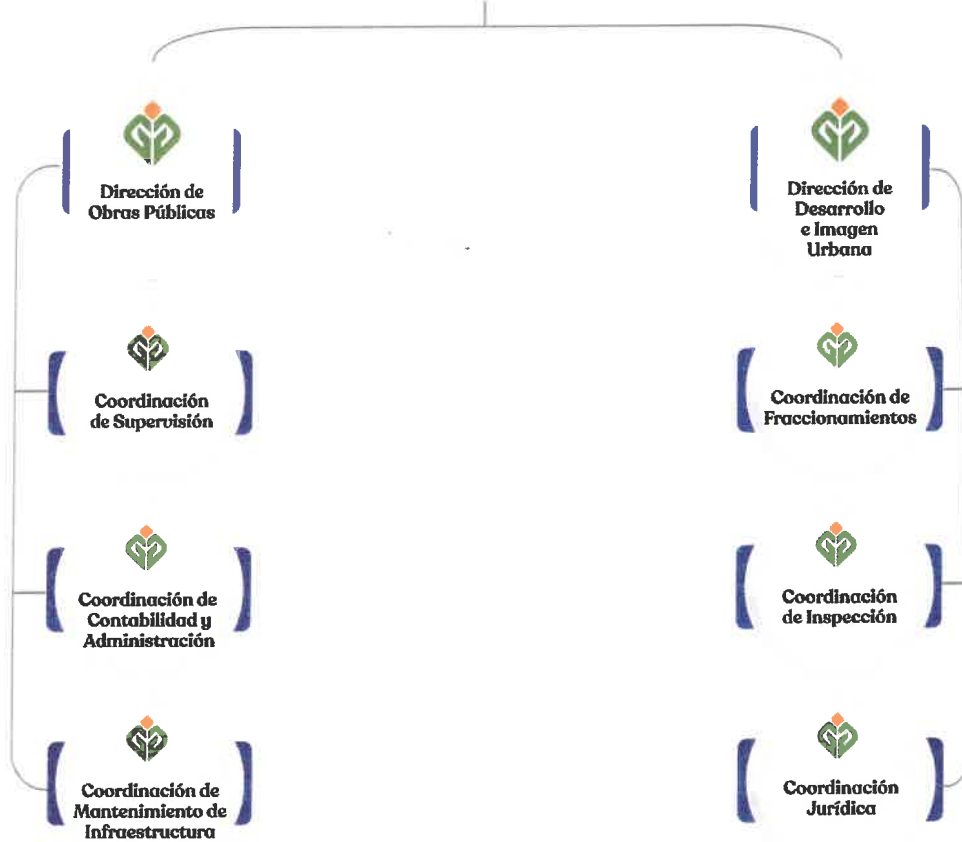

[Handwritten signatures and marks on the left margin]

[Handwritten signatures and marks at the bottom of the page]

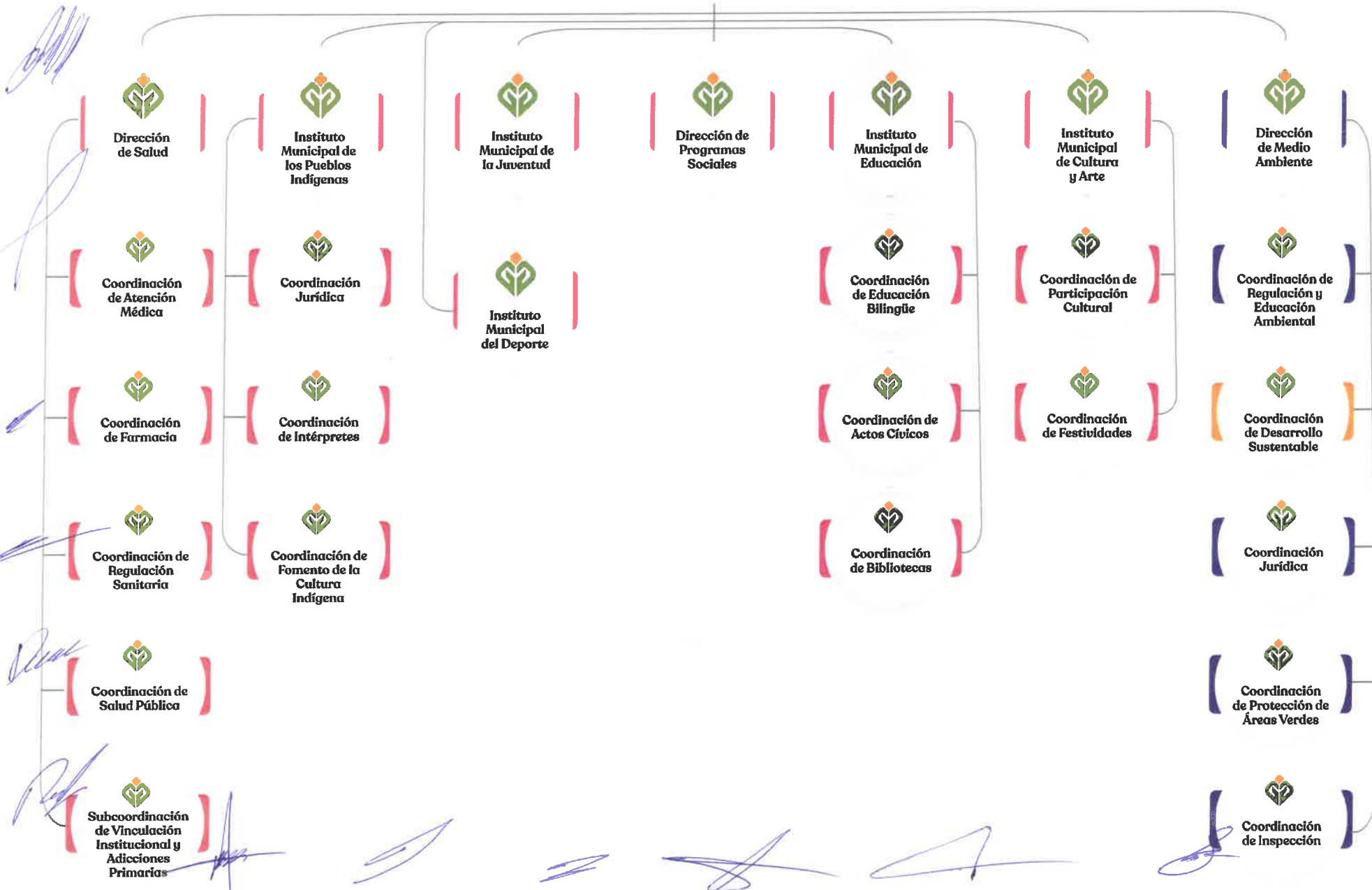

Dirección de
Mantenimiento
Urbano

Dirección
de Panteones
y Crematorios

Dirección
de Rastro
Municipal

Dirección
de Control
Animal

Dirección de
Agua Potable y
Alcantarillado

Coordinación de
Parques y
Jardines

Coordinación de
Cultura del
Agua

Coordinación
de Alumbrado
Público

Coordinación de
Mantenimiento
de Captaciones

Coordinación
de Limpia y
Recolección

Coordinación
Operativa

Coordinación
Administrativa

Subcoordinación
de Bombeo, Fugas
y Saneamiento

Subcoordinación
de Inspección

[Handwritten signatures and marks in blue ink along the left margin]

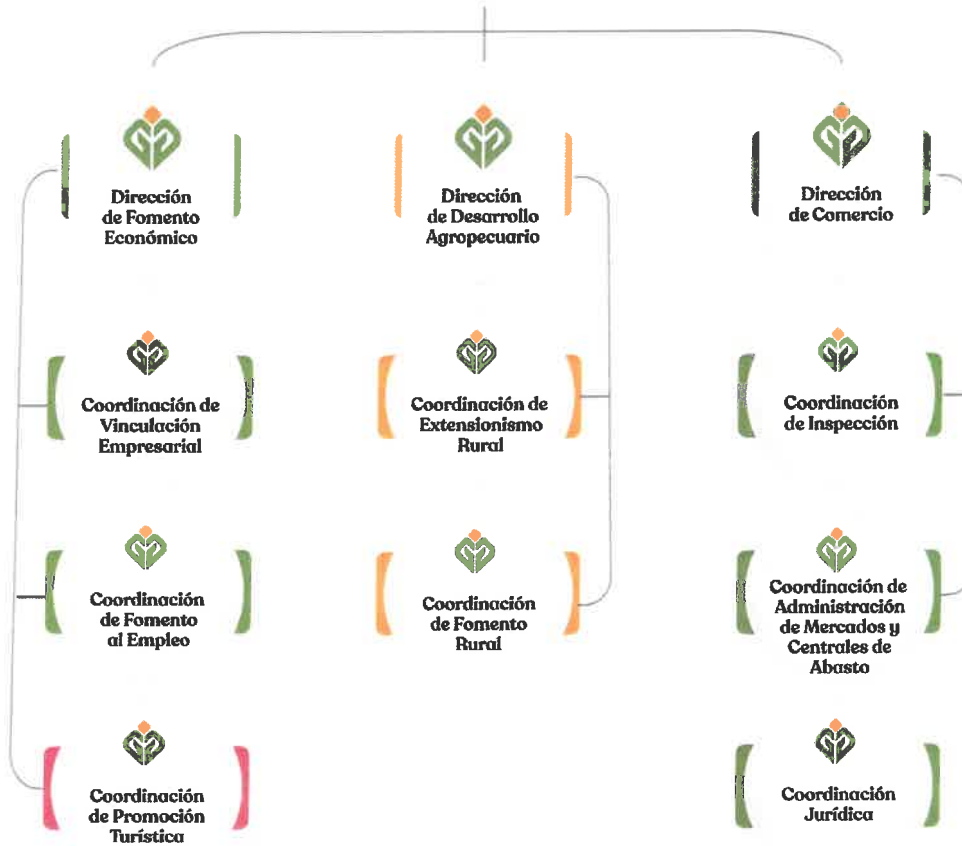

[Handwritten signatures and marks on the left margin]

[Handwritten signatures and marks at the bottom of the page]

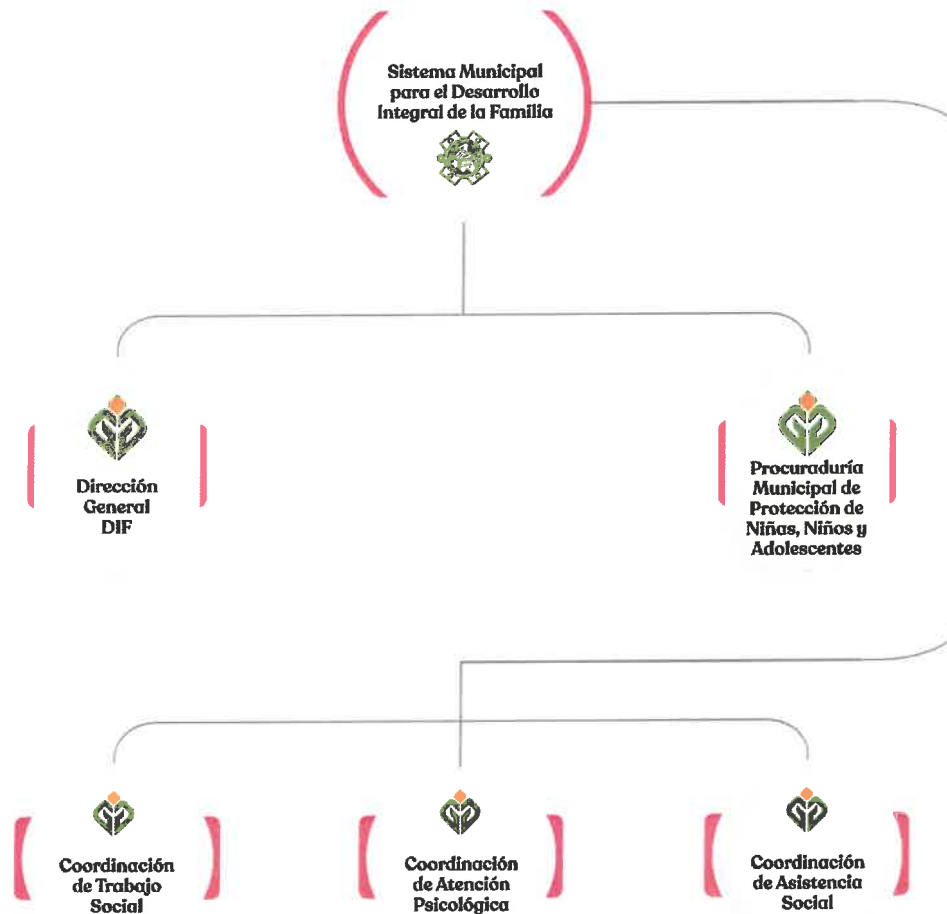

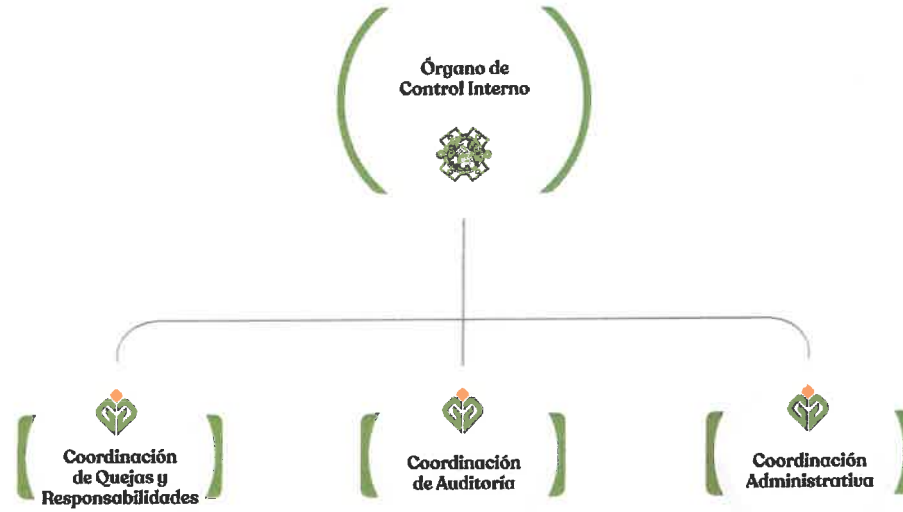

[Handwritten signature]

[Handwritten signature]

[Handwritten signature]

[Handwritten signature]

[Handwritten signature]

[Handwritten signature]

[Handwritten signature]

[Handwritten signature]

[Handwritten signature]

[Handwritten signature]

[Handwritten signature]

[Handwritten signature]

[Handwritten signature]

[Handwritten signature]



[Handwritten signature]

[Handwritten signature]



[Handwritten mark]

[Handwritten mark]

[Handwritten signature]

[Handwritten signature]

[Handwritten signature]

[Handwritten signature]

[Handwritten signature]

[Handwritten signature]

[Handwritten signature]

[Handwritten signature]

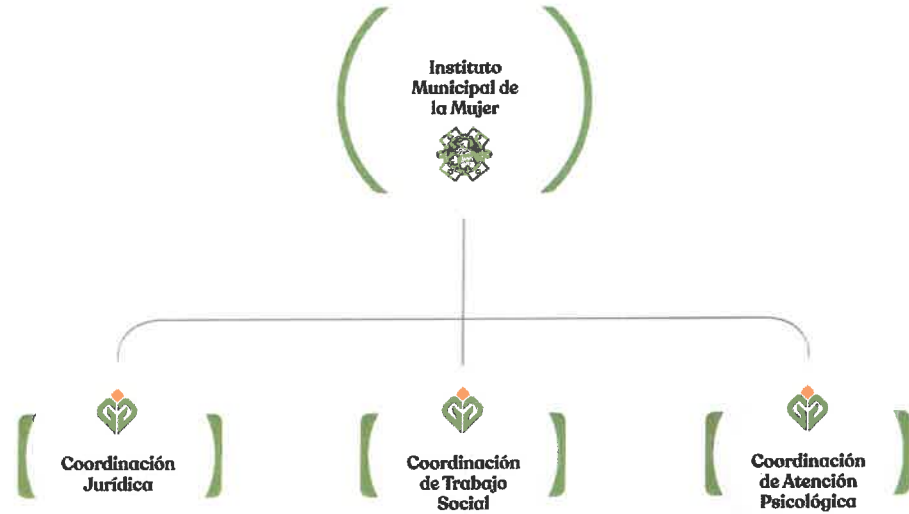

[Handwritten signatures and marks in blue ink are present on the left and bottom of the page.]

[Handwritten signature]



[Handwritten signature]

[Handwritten signature]

[Handwritten signature]

[Handwritten signature]

[Handwritten signature]

[Handwritten signature]

[Handwritten signature]

[Handwritten signature]

[Handwritten signature]

[Handwritten signature]

[Handwritten signature]

[Handwritten signature]

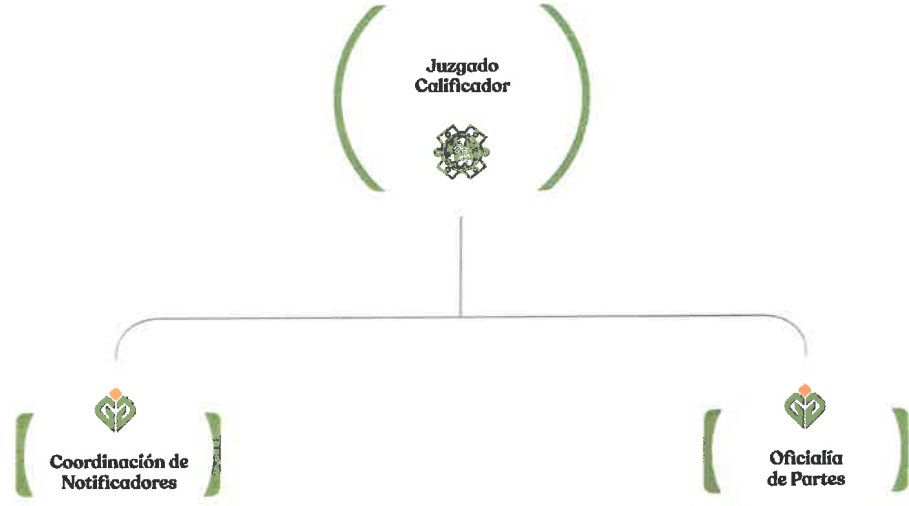

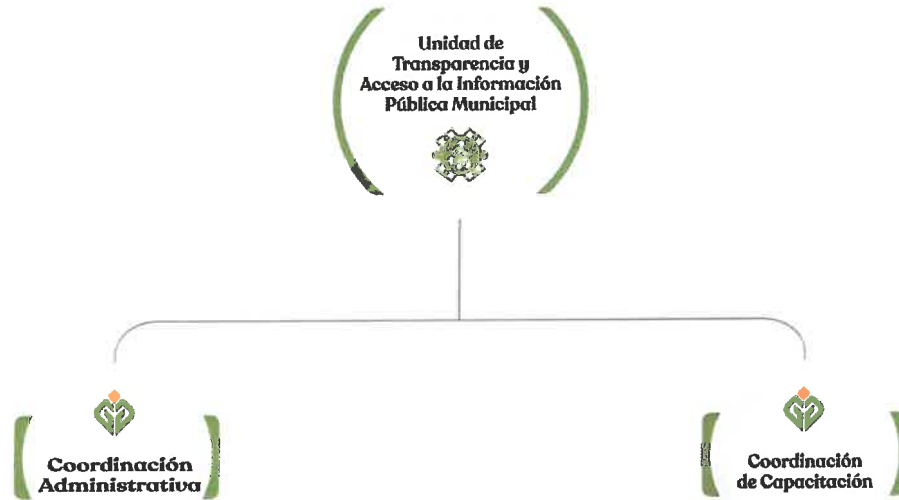

[Handwritten signatures and marks on the left margin]

[Handwritten signatures and marks at the bottom of the page]

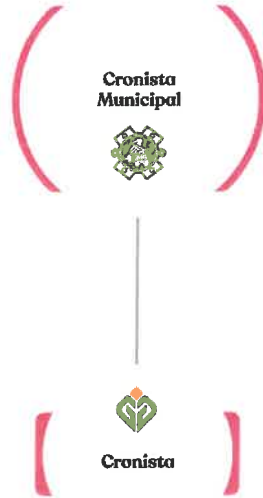

[Handwritten signatures and marks on the left margin]

[Handwritten signatures and marks at the bottom of the page]

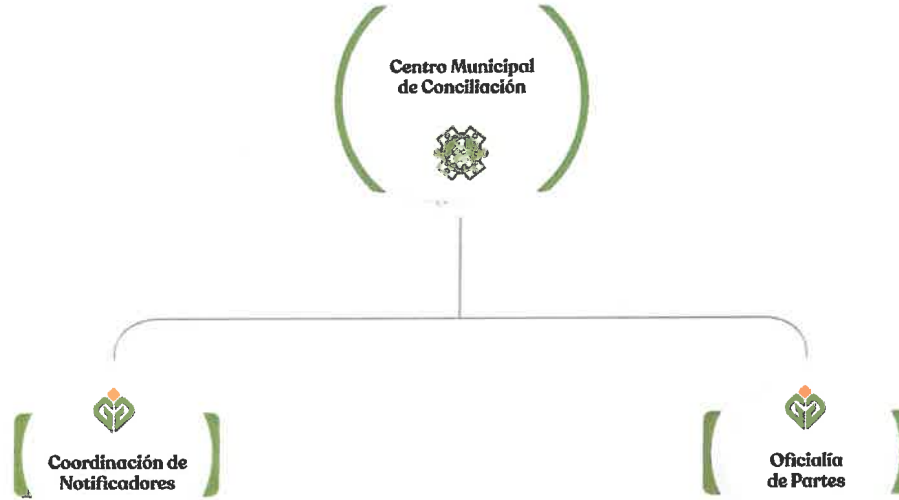

[Handwritten signatures and marks on the left margin]

[Handwritten signatures and marks at the bottom of the page]



[Handwritten signature]

[Handwritten signature]

[Handwritten signature]

[Handwritten mark]

[Handwritten mark]

[Handwritten signature]

[Handwritten signature]

[Handwritten signature]

[Handwritten signature]

[Handwritten signature]

[Handwritten signature]

[Handwritten signature]

[Handwritten signature]

Ejes de Gobierno

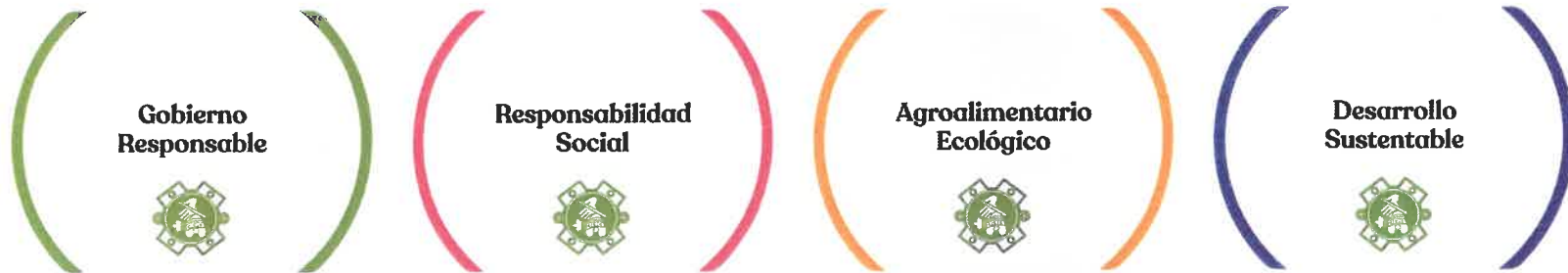



H. AYUNTAMIENTO MUNICIPAL DE TLAPA DE COMONFORT, GUERRERO.
Presupuesto de Egresos Ejercicio Fiscal 2026
Clasificación por Objeto del Gasto



Formato FPE-04

Ejercicio del Presupuesto		
COG	Concepto	Presupuesto Aprobado
	TOTAL PRESUPUESTO DE EGRESOS	504,763,548.50
1000	SERVICIOS PERSONALES	113,872,519.41
1100	Remuneraciones al personal de carácter permanente	101,511,293.52
1110	Dietas	-
1111	Dietas	-
1112	Emolumentos	-
1120	Haberes	-
1121	Haberes	-
1130	Sueldo base al personal permanente	101,511,293.52
1131	Sueldos Base	-
1132	Sueldos de Confianza	101,511,293.52
1140	Remuneraciones por adscripción laboral en el extranjero	-
1141	Remuneraciones por adscripción laboral en el extranjero	-
1142	Sobresueldos	-
1200	Remuneraciones al personal de carácter transitorio	-
1210	Honorarios asimilables a salarios	-
1211	Honorarios por servicios personales	-
1220	Sueldos base al personal eventual	-
1221	Salarios al personal eventual	-
1230	Retribuciones por servicios de carácter social	-
1231	Retribuciones por servicios de carácter social	-
1232	Gratificados	-
1240	Retribución a los representantes de los trabajadores y de los patrones en la Junta de Conciliación y Arbitraje	-
1241	Junta de Conciliación y Arbitraje	-
1300	Remuneraciones adicionales y especiales	9,175,885.62
1310	Primas por años de servicios efectivos prestados	-
1311	Prima quinquenal	-
1320	Primas de vacaciones, dominical y gratificación de fin de año	9,175,885.62
1324	Días Festivos	-
1321	Prima Vacacional y Dominical	-
1322	Aguinaldo	9,175,885.62
1323	Gratificación de fin de año	-
1330	Horas extraordinarias	-
1331	Remuneraciones por horas extraordinarias	-
1340	Compensaciones	-
1341	Compensaciones a sustitutos de profesores en estado grávido y personal docente con licencia prejubilaria	-
1342	Compensaciones a directores de preescolar, primaria y secundaria; inspectores, prefectos y F. C.	-
1343	Compensaciones para material didáctico	-
1344	Compensaciones por titulación a nivel licenciatura t-3, Ma y Do	-
1345	Compensaciones adicionales	-
1346	Compensaciones por servicios de justicia	-
1347	Compensaciones por nómina	-
1350	Sobrehaberes	-
1351	Sobrehaberes	-
1360	Asignaciones de técnico, de mando, por comisión, de vuelo y de técnico especial	-
1361	Técnico especial	-
1370	Honorarios especiales	-
1371	Honorarios especiales	-
1380	Participaciones por vigilancia en el cumplimiento de las leyes y custodia de valores	-

[Handwritten signatures and marks at the top of the page]



H. AYUNTAMIENTO MUNICIPAL DE TLAPA DE COMONFORT, GUERRERO.
Presupuesto de Egresos Ejercicio Fiscal 2026
Clasificación por Objeto del Gasto



Formato FPE-04

Ejercicio del Presupuesto		
COG	Concepto	Presupuesto Aprobado
1381	Participaciones por vigilancia	-
1400	Seguridad Social	-
1410	Aportaciones de seguridad social	-
1411	Cuotas al IMSS por enfermedades y maternidad	-
1412	Cuotas al IMSS	-
1413	Cuotas al ISSSTE	-
1420	Aportaciones a fondos de vivienda	-
1421	Cuotas para la vivienda	-
1430	Aportaciones al sistema para el retiro	-
1431	Cuotas a pensiones	-
1432	Cuotas para el Sistema de Ahorro para el Retiro (SAR)	-
1440	Aportaciones para seguros	-
1441	Cuotas para el seguro de vida del personal	-
1442	Cuotas para el seguro de gastos médicos	-
1500	Otras prestaciones sociales y económicas	1,000,000.00
1510	Cuotas para el fondo de ahorro y fondo de trabajo	-
1511	Cuotas para el fondo de ahorro	-
1512	Cuotas para fondo de trabajo	-
1520	Indemnizaciones	1,000,000.00
1521	Indemnizaciones por separación	1,000,000.00
1522	Indemnizaciones por accidente en el trabajo	-
1523	Laudos, liquidaciones, indemnizaciones por sueldos y salarios caldos	-
1524	Prima por riesgo de trabajo	-
1525	Indemnizaciones por riesgo de trabajo	-
1530	Prestaciones y haberes de retiro	-
1531	Fondo de retiro	-
1540	Prestaciones contractuales	-
1542	Gratificaciones genéricas	-
1541	Previsión social múltiple para personal de educación y salud	-
1543	Estímulos al personal	-
1544	Homologación	-
1545	Ayuda para actividades de organización y supervisión	-
1550	Apoyos a la capacitación de los servidores públicos	-
1551	Capacitación de los servidores públicos	-
1590	Otras prestaciones sociales y económicas	-
1593	Prestación salarial complementaria por fallecimiento	-
1591	Servicios médicos y hospitalarios	-
1592	Prima de insalubridad	-
1600	Previsiones	2,185,340.27
1610	Previsiones de carácter laboral, económica y de seguridad social	2,185,340.27
1611	Impacto al salario en el transcurso del año	2,185,340.27
1612	Otras medidas de carácter laboral y económicas	-
1700	Pago de estímulos a servidores públicos	-
1710	Estímulos	-
1713	Ayuda para pasajes	-
1711	Acreditación por años de estudios en licenciatura	-
1712	Ayuda para despena	-
1714	Ayuda para actividades de esparcimiento	-
1715	Estímulo por el día del servidor público	-
1716	Estímulos de antigüedad	-

[Handwritten signatures and marks at the bottom of the page]

[Handwritten signatures and initials at the top of the page]



H. AYUNTAMIENTO MUNICIPAL DE TLAPA DE COMONFORT, GUERRERO.
Presupuesto de Egresos Ejercicio Fiscal 2026
Clasificación por Objeto del Gasto



Formato FPE-04

Ejercicio del Presupuesto		
COG	Concepto	Presupuesto Aprobado
1717	Acreditación por años de servicio en educación superior	-
1718	Gratificaciones	-
1719	Otros estímulos	-
2000	MATERIALES Y SUMINISTROS	74,077,837.61
2100	Materiales de administración, emisión de documentos y artículos oficiales	23,387,442.99
2110	Materiales, útiles y equipos menores de oficina	7,260,000.00
2111	Materiales, útiles y equipos menores de oficina	7,260,000.00
2120	Materiales y útiles de impresión y reproducción	5,035,041.99
2121	Materiales y útiles de impresión y reproducción	5,035,041.99
2130	Material estadístico y geográfico	-
2131	Material estadístico y geográfico	-
2140	Materiales, útiles y equipos menores de tecnologías de la información y comunicaciones	1,404,401.00
2141	Materiales, útiles y equipos menores de tecnologías de la información y comunicaciones	1,404,401.00
2150	Material impreso e información digital	1,215,000.00
2151	Material impreso e información digital	1,215,000.00
2160	Material de limpieza	7,650,000.00
2161	Material de limpieza	7,650,000.00
2170	Materiales y útiles de enseñanza	-
2171	Materiales y útiles de enseñanza	-
2180	Materiales para el registro e identificación de bienes y personas	823,000.00
2181	Materiales para el registro e identificación de bienes y personas	402,000.00
2182	Registro e identificación vehicular	-
2183	Adquisición de formas valoradas	421,000.00
2200	Alimentos y utensilios	2,510,394.62
2210	Productos alimenticios para personas	1,945,000.00
2211	Alimentación para servidores públicos	1,945,000.00
2212	Alimentación para internos	-
2220	Productos alimenticios para animales	-
2221	Alimentación de animales	-
2230	Utensilios para el servicio de alimentación	565,394.62
2231	Utensilios para el servicio de alimentación	565,394.62
2300	Materias primas y materiales de producción y comercialización	-
2310	Productos alimenticios, agropecuarios y forestales adquiridos como materia prima	-
2311	Productos alimenticios, agropecuarios y forestales	-
2320	Insumos textiles adquiridos como materia prima	-
2321	Insumos textiles	-
2330	Productos de papel, cartón e impresos adquiridos como materia prima	-
2331	Productos de papel, cartón e impresos	-
2340	Combustibles, lubricantes, aditivos, carbón y sus derivados adquiridos como materia prima	-
2341	Combustibles, lubricantes, aditivos, carbon y sus derivados	-
2350	Productos químicos, farmacéuticos y de laboratorio adquiridos como materia prima	-
2351	Productos químicos, farmacéuticos y de laboratorio	-
2360	Productos metálicos y a base de minerales no metálicos adquiridos como materia prima	-
2361	Productos metálicos y a base de minerales no metálicos	-
2370	Productos de cuero, piel, plástico y hule adquiridos como materia prima	-
2371	Productos de cuero, piel, plástico y hule	-
2380	Mercancías adquiridas para su comercialización	-
2381	Mercancías para su comercialización en tiendas del sector público	-
2390	Otros productos adquiridos como materia prima	-
2391	Otros productos de materia prima	-

[Handwritten signatures and initials at the bottom of the page]

Ejercicio del Presupuesto		
COG	Concepto	Presupuesto Aprobado
2400	Materiales y artículos de construcción y de reparación	11,475,000.00
2410	Productos minerales no metálicos	-
2411	Productos minerales no metálicos	-
2420	Cemento y productos de concreto	170,000.00
2421	Cemento y productos de concreto	170,000.00
2430	Cal, yeso y productos de yeso	-
2431	Cal, yeso y productos de yeso	-
2440	Madera y productos de madera	315,000.00
2441	Madera y productos de madera	315,000.00
2450	Vidrio y productos de vidrio	185,000.00
2451	Vidrio y productos de vidrio	185,000.00
2460	Material eléctrico y electrónico	4,555,000.00
2461	Material eléctrico y electrónico	4,555,000.00
2470	Artículos metálicos para la construcción	580,000.00
2471	Artículos metálicos para la construcción	580,000.00
2480	Materiales complementarios	3,860,000.00
2481	Materiales complementarios	3,860,000.00
2490	Otros materiales y artículos de construcción y reparación	1,810,000.00
2491	Otros materiales y artículos de construcción y reparación	1,810,000.00
2500	Productos químicos, farmacéuticos y de laboratorio	3,500,000.00
2510	Productos químicos básicos	-
2511	Productos químicos básicos	-
2520	Fertilizantes, pesticidas y otros agroquímicos	-
2521	Fertilizantes, pesticidas y otros agroquímicos	-
2530	Medicinas y productos farmacéuticos	1,200,000.00
2531	Medicinas y productos farmacéuticos	1,200,000.00
2540	Materiales, accesorios y suministros médicos	2,300,000.00
2541	Materiales, accesorios y suministros médicos	2,300,000.00
2550	Materiales, accesorios y suministros de laboratorio	-
2551	Materiales, accesorios y suministros de laboratorio	-
2560	Fibras sintéticas, hules, plásticos y derivados	-
2561	Fibras sintéticas, hules, plásticos y derivados	-
2590	Otros productos químicos	-
2591	Otros productos químicos	-
2600	Combustibles, lubricantes y aditivos	12,840,000.00
2610	Combustibles, lubricantes y aditivos	12,840,000.00
2611	Combustibles	20,000.00
2612	Lubricantes y aditivos	12,840,000.00
2620	Carbón y sus derivados	-
2621	Carbón y sus derivados	-
2700	Vestuario, blancos, prendas de protección y artículos deportivos	6,925,000.00
2710	Vestuario y uniformes	4,525,000.00
2711	Vestuario y uniformes	4,525,000.00
2720	Prendas de seguridad y protección personal	1,670,000.00
2721	Prendas de seguridad	-
2722	Prendas de protección personal	1,670,000.00
2730	Artículos deportivos	730,000.00
2731	Artículos deportivos	730,000.00
2740	Productos textiles	-
2741	Productos textiles	-



H. AYUNTAMIENTO MUNICIPAL DE TLAPA DE COMONFORT, GUERRERO.
Presupuesto de Egresos Ejercicio Fiscal 2026
Clasificación por Objeto del Gasto



Formato FPE-04

Ejercicio del Presupuesto		
COG	Concepto	Presupuesto Aprobado
2750	Blancos y otros productos textiles, excepto prendas de vestir	-
2751	Blancos y otros productos textiles, excepto prendas de vestir	-
2800	Materiales y suministros para seguridad	2,600,000.00
2810	Sustancias y materiales explosivos	-
2811	Sustancias y materiales explosivos	-
2820	Materiales de seguridad pública	950,000.00
2821	Materiales de seguridad pública	950,000.00
2830	Prendas de protección para seguridad pública y nacional	1,650,000.00
2831	Prendas de protección para seguridad pública	1,650,000.00
2900	Herramientas, refacciones y accesorios menores	10,840,000.00
2910	Herramientas menores	3,000,000.00
2911	Herramientas menores	3,000,000.00
2920	Refacciones y accesorios menores de edificios	-
2921	Refacciones y accesorios menores de edificios	-
2930	Refacciones y accesorios menores de mobiliario y equipo de administración, educacional y recreativo	400,000.00
2931	Refacciones y accesorios menores de mobiliario y equipo de administración	400,000.00
2932	Refacciones y accesorios menores de mobiliario y equipo educacional y recreativo	-
2940	Refacciones y accesorios menores de equipo de cómputo y tecnologías de la información	525,000.00
2941	Refacciones y accesorios menores de equipo de cómputo y tecnologías de la información	525,000.00
2950	Refacciones y accesorios menores de equipo e instrumental médico y de laboratorio	-
2951	Refacciones y accesorios menores de equipo e instrumental médico y de laboratorio	-
2960	Refacciones y accesorios menores de equipo de transporte	6,915,000.00
2961	Refacciones y accesorios menores de equipo de transporte	6,915,000.00
2970	Refacciones y accesorios menores de equipo de defensa y seguridad	-
2971	Refacciones y accesorios menores de equipo de defensa y seguridad	-
2980	Refacciones y accesorios menores de maquinaria y otros equipos	-
2981	Refacciones y accesorios menores de maquinaria y otros equipos	-
2990	Refacciones y accesorios menores otros bienes muebles	-
2991	Refacciones y accesorios menores otros bienes muebles	-
3000	SERVICIOS GENERALES	73,850,743.81
3100	Servicios básicos	14,760,000.00
3110	Energía eléctrica	13,850,000.00
3111	Servicio de energía eléctrica	350,000.00
3112	Alumbrado público	6,000,000.00
3113	Servicio de energía eléctrica para bombeo y tratamiento de agua	7,500,000.00
3120	Gas	-
3121	Servicio de gas	-
3130	Agua	380,000.00
3131	Servicio de agua potable	380,000.00
3140	Telefonía tradicional	300,000.00
3141	Servicio telefonía tradicional	300,000.00
3150	Telefonía celular	-
3151	Servicio telefonía celular	-
3160	Servicios de telecomunicaciones y satélites	-
3161	Servicios de telecomunicaciones y satélites	-
3170	Servicios de acceso de Internet, redes y procesamiento de información	230,000.00
3171	Servicios de acceso de internet	230,000.00
3172	Servicios de redes	-
3173	Servicios de procesamiento de información	-
3180	Servicios postales y telegráficos	-



H. AYUNTAMIENTO MUNICIPAL DE TLAPA DE COMONFORT, GUERRERO.
Presupuesto de Egresos Ejercicio Fiscal 2026
Clasificación por Objeto del Gasto



Formato FPE-04

Ejercicio del Presupuesto		
COG	Concepto	Presupuesto Aprobado
3181	Servicio postal	-
3182	Servicio telegráfico	-
3190	Servicios integrales y otros servicios	-
3191	Servicios integrales y otros servicios	-
3200	Servicios de arrendamiento	8,800,000.00
3210	Arrendamiento de terrenos	-
3211	Arrendamiento de terrenos	-
3220	Arrendamiento de edificios	500,000.00
3221	Arrendamiento de edificios y locales	500,000.00
3230	Arrendamiento de mobiliario y equipo de administración, educacional y recreativo	1,500,000.00
3231	Arrendamiento de mobiliario y equipo	1,500,000.00
3232	Arrendamiento de equipo de cómputo	-
3240	Arrendamiento de equipo e instrumental médico y de laboratorio	-
3241	Arrendamiento de equipo e instrumental médico y de laboratorio	-
3250	Arrendamiento de equipo de transporte	150,000.00
3251	Arrendamiento de vehículos	150,000.00
3260	Arrendamiento de maquinaria, otros equipos y herramientas	6,650,000.00
3261	Arrendamiento de maquinaria, otros equipos y herramientas	6,650,000.00
3270	Arrendamiento de activos intangibles	-
3271	Arrendamiento de activos intangibles	-
3280	Arrendamiento financiero	-
3281	Arrendamiento financiero	-
3290	Otros arrendamientos	-
3291	Arrendamientos especiales	-
3300	Servicios profesionales, científicos, técnicos y otros servicios	10,780,000.00
3310	Servicios legales, de contabilidad, auditoría y relacionados	2,800,000.00
3311	Servicios legales de contabilidad, auditoría y relacionados	2,500,000.00
3312	Servicios de asesoría	300,000.00
3313	Servicios de auditoría	-
3314	Otros servicios relacionados	-
3320	Servicios de diseño, arquitectura, ingeniería y actividades relacionadas	-
3321	Servicios de diseño, arquitectura, ingeniería y actividades relacionadas	-
3330	Servicios de consultoría administrativa, procesos, técnica y en tecnologías de la información	3,850,000.00
3331	Servicios de consultoría administrativa e informática	3,850,000.00
3340	Servicios de capacitación	400,000.00
3341	Capacitación institucional	400,000.00
3342	Capacitación especializada	-
3350	Servicios de investigación científica y desarrollo	-
3351	Servicios de investigación científica y desarrollo	-
3360	Servicios de apoyo administrativo, traducción, fotocopiado e impresión	3,730,000.00
3361	Servicios de apoyo administrativo	2,230,000.00
3362	Impresiones de papelería oficial	500,000.00
3363	Servicios de impresión, publicaciones y edición de trabajos de gobierno	1,000,000.00
3370	Servicios de protección y seguridad	-
3371	Servicios de protección y seguridad	-
3380	Servicios de vigilancia	-
3381	Servicios de vigilancia	-
3390	Servicios profesionales, científicos y técnicos integrales	-
3391	Servicios profesionales, científicos y técnicos integrales	-
3400	Servicios financieros, bancarios y comerciales	970,000.00



H. AYUNTAMIENTO MUNICIPAL DE TLAPA DE COMONFORT, GUERRERO.
Presupuesto de Egresos Ejercicio Fiscal 2026
Clasificación por Objeto del Gasto



Formato FPE-04

Ejercicio del Presupuesto		
COG	Concepto	Presupuesto Aprobado
3410	Servicios financieros y bancarios	370,000.00
3411	Servicios financieros y bancarios	370,000.00
3412	Diferencias por variaciones en el tipo de cambio	-
3420	Servicios de cobranza, investigación crediticia y similar	-
3421	Servicios de cobranza, investigación crediticia y similar	-
3430	Servicios de recaudación, traslado y custodia de valores	-
3431	Servicios de recaudación, traslado y custodia de valores	-
3440	Seguros de responsabilidad patrimonial y fianzas	-
3441	Seguros de responsabilidad patrimonial y fianzas	-
3450	Seguro de bienes patrimoniales	-
3451	Seguro de bienes patrimoniales	-
3460	Almacenaje, envase y embalaje	-
3461	Almacenaje, envase y embalaje	-
3470	Fletes y maniobras	600,000.00
3471	Fletes y maniobras	600,000.00
3480	Comisiones por ventas	-
3481	Comisiones por ventas	-
3490	Servicios financieros, bancarios y comerciales integrales	-
3491	Servicios financieros, bancarios y comerciales integrales	-
3500	Servicios de instalación, reparación, mantenimiento y conservación	8,675,000.00
3510	Conservación y mantenimiento menor de inmuebles	2,080,000.00
3511	Conservación y mantenimiento menor de inmuebles	2,080,000.00
3520	Instalación, reparación y mantenimiento de mobiliario y equipo de administración, educacional y recrea	250,000.00
3521	Instalación, reparación y mantenimiento de mobiliario y equipo de administración	250,000.00
3522	Mantenimiento, reparación e Instalación de Equipo de Comunicación	-
3530	Instalación, reparación y mantenimiento de equipo de cómputo y tecnología de la información	250,000.00
3531	Instalación, reparación y mantenimiento de bienes informáticos	250,000.00
3540	Instalación, reparación y mantenimiento de equipo e instrumental médico y de laboratorio	-
3541	Instalación, reparación y mantenimiento de equipo e instrumental médico y de laboratorio	-
3550	Reparación y mantenimiento de equipo de transporte	5,845,000.00
3551	Mantenimiento y conservación de vehículos terrestres, aéreos, marítimos, lacustres y fluviales	5,845,000.00
3560	Reparación y mantenimiento de equipo de defensa y seguridad	-
3561	Reparación y mantenimiento de equipo de defensa y seguridad	-
3570	Instalación, reparación y mantenimiento de maquinaria, otros equipos y herramienta	250,000.00
3571	Reparación y mantenimiento de maquinaria y otros equipos	250,000.00
3572	Mantenimiento y conservación de maquinaria y equipo de trabajo específico	-
3580	Servicios de limpieza y manejo de desechos	-
3581	Servicios de limpieza y manejo de desechos	-
3590	Servicios de jardinería y fumigación	-
3591	Servicios de jardinería y fumigación	-
3600	Servicios de comunicación social y publicidad	5,000,000.00
3610	Difusión por radio, televisión y otros medios de mensajes sobre programas y actividades gubernamentales	2,800,000.00
3611	Difusión por radio, televisión y otros medios de mensajes sobre programas y actividades gubernamentales	2,800,000.00
3620	Difusión por radio, televisión y otros medios de mensajes comerciales para promover la venta de bienes	500,000.00
3621	Difusión por radio, televisión y otros medios de mensajes comerciales para promover la venta de bienes o servicios	500,000.00
3630	Servicios de creatividad, preproducción y producción de publicidad, excepto Internet	1,700,000.00
3631	Servicios de creatividad, preproducción y producción de publicidad, excepto Internet	1,700,000.00
3632	Papelería Impresa y Publicaciones Oficiales	-
3640	Servicios de revelado de fotografías	-
3641	Servicios de revelado de fotografías	-



H. AYUNTAMIENTO MUNICIPAL DE TLAPA DE COMONFORT, GUERRERO.
Presupuesto de Egresos Ejercicio Fiscal 2026
Clasificación por Objeto del Gasto



Formato FPE-04

Ejercicio del Presupuesto		
COG	Concepto	Presupuesto Aprobado
3650	Servicios de la industria filmica, del sonido y del video	-
3651	Servicios de la industria filmica, del sonido y del video	-
3660	Servicio de creación y difusión de contenido exclusivamente a través de internet	-
3661	Servicio de creación y difusión de contenido exclusivamente a través de Internet	-
3690	Otros servicios de información	-
3691	Otros servicios de información	-
3700	Servicios de traslado y viáticos	2,800,000.00
3710	Pasajes aéreos	-
3711	Pasajes aéreos nacionales para servidores públicos en el desempeño de comisiones y funciones oficiales	-
3712	Pasajes aéreos internacionales para servidores públicos en el desempeño de comisiones y funciones oficiales	-
3720	Pasajes terrestres	500,000.00
3721	Pasajes terrestres nacionales para servidores públicos en el desempeño de comisiones y funciones oficiales	500,000.00
3722	Pasajes terrestres internacionales para servidores públicos en el desempeño de comisiones y funciones oficiales	-
3730	Pasajes marítimos, lacustres y fluviales	-
3731	Pasajes marítimos, lacustres y fluviales nacionales para servidores públicos en el desempeño de comisiones y funciones oficiales	-
3732	Pasajes marítimos, lacustres y fluviales internacionales para servidores públicos en el desempeño de comisiones y funciones oficiales	-
3740	Autotransporte	-
3741	Transporte en vehículos especializados	-
3750	Viáticos en el país	1,800,000.00
3751	Viáticos nacionales para servidores públicos en el desempeño de funciones oficiales	1,800,000.00
3760	Viáticos en el extranjero	-
3761	Viáticos en el extranjero para servidores públicos en el desempeño de comisiones y funciones oficiales	-
3770	Gastos de instalación y traslado de menaje	-
3771	Gastos de instalación y traslado de menaje	-
3780	Servicios integrales de traslado y viáticos	-
3781	Servicios integrales de traslado y viáticos	-
3790	Otros servicios de traslado y hospedaje	500,000.00
3791	Traslado de personal	500,000.00
3800	Servicios oficiales	11,700,000.00
3810	Gastos de ceremonial	-
3811	Gastos de ceremonial	-
3820	Gastos de orden social y cultural	9,700,000.00
3821	Gastos de orden social	7,550,000.00
3822	Gastos de orden cultural	2,150,000.00
3830	Congresos y convenciones	-
3831	Congresos y convenciones	-
3840	Exposiciones	-
3841	Exposiciones	-
3850	Gastos de representación	2,000,000.00
3851	Gastos de representación	2,000,000.00
3900	Otros servicios generales	10,365,743.81
3910	Servicios funerarios y de cementerios	-
3911	Gastos de defunción	-
3920	Impuestos y derechos	-
3921	Impuestos y derechos	-
3922	Impuestos y derechos de exportaciones	-
3930	Impuestos y derechos de importación	4,500,000.00
3931	Impuestos y derechos de importación	-
3940	Sentencias y resoluciones por autoridad competente	-
3941	Erogaciones por resoluciones administrativas y/o judiciales	-



H. AYUNTAMIENTO MUNICIPAL DE TLAPA DE COMONFORT, GUERRERO.
Presupuesto de Egresos Ejercicio Fiscal 2026
Clasificación por Objeto del Gasto



Formato FPE-04

Ejercicio del Presupuesto		
COG	Concepto	Presupuesto Aprobado
3942	Responsabilidad patrimonial	-
3950	Penas, multas, accesorios y actualizaciones	250,000.00
3951	Penas, multas, accesorios y actualizaciones	250,000.00
3960	Otros gastos por responsabilidades	1,100,000.00
3961	Otros gastos por responsabilidades	-
3962	Otros Gastos	1,100,000.00
3970	Utilidades	-
3971	Utilidades	-
3980	Impuesto sobre nóminas y otros que se deriven de una relación laboral	4,515,743.81
3981	Impuesto sobre nóminas	4,515,743.81
3982	Otros impuestos de una relación laboral	-
3990	Otros servicios generales	-
3991	Gastos del Gobernador electo y su equipo	-
3992	Subrogaciones	-
3993	Proyectos de inversión y prestación de servicios	-
3994	Gastos menores	-
3995	Programa de Tarifa Especial	-
3999	Servicios integrales	-
4000	TRANSFERENCIAS, ASIGNACIONES, SUBSIDIOS Y OTRAS AYUDAS	25,449,602.43
4100	Transferencias internas y asignaciones al sector público	-
4150	Transferencias internas otorgadas a entidades paraestatales no empresariales y no financieras	-
4200	Transferencias al resto del sector público	800,000.00
4230	Transferencias otorgadas para instituciones paraestatales públicas financieras	-
4250	Transferencias a fideicomisos de entidades federativas y municipios	800,000.00
4251	1% Fonsol	800,000.00
4300	Subsidios y subvenciones	-
4310	Subsidios a la producción	-
4311	Subsidios a la producción	-
4320	Subsidios a la distribución	-
4321	Subsidios a la distribución	-
4330	Subsidios a la inversión	-
4331	Subsidios para inversión	-
4340	Subsidios a la prestación de servicios públicos	-
4341	Subsidios a la prestación de servicios públicos	-
4342	Subsidios a fideicomisos privados y estatales	-
4350	Subsidios para cubrir diferenciales de tasas de interés	-
4351	Subsidios para cubrir diferenciales de tasas de interés	-
4360	Subsidios a la vivienda	-
4361	Subsidios para la adquisición de vivienda de interés social	-
4370	Subvenciones al consumo	-
4371	Subsidios al consumo	-
4380	Subsidios a entidades federativas y municipios	-
4381	Subsidios a entidades federativas y municipios	-
4390	Otros subsidios	-
4391	Otros subsidios	-
4400	Ayudas sociales	24,649,602.43
4410	Ayudas sociales a personas	21,429,602.43
4411	Apoyos economicos	2,049,602.43
4412	Funerales y pagas de defunción	1,920,000.00
4413	Apoyo en especie (Despensas)	17,460,000.00

Ejercicio del Presupuesto		
COG	Concepto	Presupuesto Aprobado
4414	Premios, estímulos, recompensas y seguros a deportistas	-
4420	Becas y otras ayudas para programas de capacitación	600,000.00
4421	Becas	600,000.00
4430	Ayudas sociales a instituciones de enseñanza	1,510,000.00
4431	Ayudas sociales a instituciones de enseñanza	1,510,000.00
4440	Ayudas sociales a actividades científicas o académicas	-
4441	Ayudas sociales a actividades científicas o académicas	-
4450	Ayudas sociales a instituciones sin fines de lucro	1,110,000.00
4451	Ayudas sociales a instituciones sin fines de lucro	1,110,000.00
4460	Ayudas sociales a cooperativas	-
4461	Ayudas sociales a cooperativas	-
4470	Ayudas sociales a entidades de interés público	-
4471	Ayudas sociales a entidades de interés público	-
4480	Ayudas por desastres naturales y otros siniestros	-
4481	Ayudas por desastres naturales y otros siniestros	-
4500	Pensiones y jubilaciones	-
4510	Pensiones	-
4511	Pensiones	-
4520	Jubilaciones	-
4521	Jubilaciones	-
4590	Otras pensiones y jubilaciones	-
4591	Otras pensiones y jubilaciones	-
4600	Transferencias a fideicomisos, mandatos y otros análogos	-
4640	Transferencias a fideicomisos públicos de entidades paraestatales no empresariales y no financieras	-
4700	Transferencias a la seguridad social	-
4710	Transferencias por obligación de ley	-
4800	Donativos	-
4810	Donativos a instituciones sin fines de lucro	-
4820	Donativos a entidades deferativas	-
4830	Donativos a fideicomisos privados	-
4840	Donativos a fideicomisos estatales	-
4850	Donativos internacionales	-
5000	BIENES MUEBLES, INMUEBLES E INTANGIBLES	2,600,000.00
5100	Mobiliario y equipo de administración	2,600,000.00
5110	Muebles de oficina y estantería	1,300,000.00
5111	Muebles de oficina y estantería	1,300,000.00
5120	Muebles, excepto de oficina y estantería	-
5121	Muebles, excepto de oficina y estantería	-
5130	Bienes artísticos, culturales y científicos	-
5131	Bienes artísticos, culturales y científicos	-
5140	Objetos de valor	-
5141	Objetos valiosos	-
5150	Equipo de cómputo y de tecnologías de la información	1,300,000.00
5151	Equipo de cómputo y de tecnologías de la información	1,300,000.00
5190	Otros mobiliarios y equipos de administración	-
5191	Otros mobiliarios y equipos de administración	-
5192	Adjudicaciones, indemnizaciones y expropiaciones de bienes muebles	-
5200	Mobiliario y equipo educacional y recreativo	-
5210	Equipos y aparatos audiovisuales	-

[Handwritten signatures]



H. AYUNTAMIENTO MUNICIPAL DE TLAPA DE COMONFORT, GUERRERO.
Presupuesto de Egresos Ejercicio Fiscal 2026
Clasificación por Objeto del Gasto



Formato FPE-04

Ejercicio del Presupuesto		
COG	Concepto	Presupuesto Aprobado
5211	Equipo de audio y de video	-
5220	Aparatos deportivos	-
5221	Aparatos deportivos	-
5230	Cámaras fotográficas y de video	-
5231	Cámaras fotográficas y de video	-
5290	Otro mobiliario y equipo educacional y recreativo	-
5291	Otro mobiliario y equipo educacional y recreativo	-
5300	Equipo e instrumental médico y de laboratorio	-
5310	Equipo médico y de laboratorio	-
5311	Equipo médico y de laboratorio	-
5320	Instrumental médico y de laboratorio	-
5321	Instrumental médico y de laboratorio	-
5400	Vehículos y equipo de transporte	-
5410	Vehículos y Equipo Terrestre	-
5411	Vehículos y camiones	-
5420	Carrocerías y remolques	-
5421	Carrocerías, remolques y equipo auxiliar de transporte	-
5430	Equipo aeroespacial	-
5431	Equipo aeroespacial	-
5440	Equipo ferroviario	-
5441	Equipo ferroviario	-
5450	Embarcaciones	-
5451	Embarcaciones	-
5490	Otros equipos de transporte	-
5491	Otros equipos de transporte	-
5500	Equipo de defensa y seguridad	-
5510	Equipo de defensa y seguridad	-
5511	Equipo de seguridad pública	-
5600	Maquinaria, otros equipos y herramientas	-
5610	Maquinaria y equipo agropecuario	-
5611	Maquinaria y equipo agropecuario	-
5620	Maquinaria y equipo industrial	-
5621	Maquinaria y equipo industrial	-
5630	Maquinaria y equipo de construcción	-
5631	Maquinaria y equipo de construcción	-
5640	Sistemas de aire acondicionado, calefacción y de refrigeración industrial y comercial	-
5641	Sistemas de aire acondicionado, calefacción y de refrigeración	-
5650	Equipo de comunicación y telecomunicación	-
5651	Equipo de comunicación y telecomunicación	-
5660	Equipos de generación eléctrica, aparatos y accesorios eléctricos	-
5661	Equipos de generación eléctrica, aparatos y accesorios eléctricos	-
5670	Herramientas y máquinas-herramienta	-
5671	Herramientas y máquinas -herramienta	-
5672	Refacciones y accesorios	-
5690	Otros equipos	-
5691	Equipo para semaforización	-
5692	Equipo de ingeniería y diseño	-
5699	Maquinaria y equipo diverso	-
5700	Activos biológicos	-
5710	Bovinos	-

[Handwritten signatures]



H. AYUNTAMIENTO MUNICIPAL DE TLAPA DE COMONFORT, GUERRERO.
 Presupuesto de Egresos Ejercicio Fiscal 2026
 Clasificación por Objeto del Gasto



Formato FPE-04

Ejercicio del Presupuesto		
COG	Concepto	Presupuesto Aprobado
5711	Bovinos	-
5720	Porcinos	-
5721	Porcinos	-
5730	Aves	-
5731	Aves	-
5740	Ovinos y caprinos	-
5741	Ovinos y caprinos	-
5750	Peces y acuicultura	-
5751	Peces y acuicultura	-
5760	Equinos	-
5761	Equinos	-
5770	Especies menores y de zoológico	-
5771	Especies menores y de zoológico	-
5780	Árboles y plantas	-
5781	Árboles y plantas	-
5790	Otros activos biológicos	-
5791	Otros activos biológicos	-
5800	Bienes inmuebles	-
5810	Terrenos	-
5811	Terrenos	-
5820	Viviendas	-
5821	Viviendas	-
5830	Edificios no residenciales	-
5831	Edificios no residenciales	-
5890	Otros bienes inmuebles	-
5891	Infraestructura	-
5900	Activos intangibles	-
5910	Software	-
5911	Software	-
5920	Patentes	-
5921	Patentes	-
5930	Marcas	-
5931	Marcas	-
5940	Derechos	-
5941	Derechos	-
5950	Concesiones	-
5951	Concesiones	-
5960	Franquicias	-
5961	Franquicias	-
5970	Licencias informáticas e intelectuales	-
5971	Licencias informáticas e intelectuales	-
5980	Licencias industriales, comerciales y otras	-
5981	Licencias industriales, comerciales y otras	-
5990	Otros activos intangibles	-
5991	Otros activos intangibles	-
6000	INVERSIÓN PÚBLICA	214,912,845.24
6100	Obra pública en bienes de dominio público	214,912,845.24
6110	Edificación habitacional	6,517,743.30
6111	Edificación habitacional	6,517,743.30
6120	Edificación no habitacional	10,850,006.36



H. AYUNTAMIENTO MUNICIPAL DE TLAPA DE COMONFORT, GUERRERO.
Presupuesto de Egresos Ejercicio Fiscal 2026
Clasificación por Objeto del Gasto



Formato FPE-04

Ejercicio del Presupuesto		
COG	Concepto	Presupuesto Aprobado
6122	Infraestructura Pesquera y Acuícola	-
6123	Infraestructura para oficinas y edificios públicos	-
6124	Infraestructura Cultural	8,650,006.36
6125	Infraestructura de Seguridad Pública	-
6121	Infraestructura Rural	-
6126	Infraestructura en Materia de Salud	2,200,000.00
6127	Infraestructura Turística	-
6128	Infraestructura Deportiva	-
6130	Construcción de obras para el abastecimiento de agua, petróleo, gas, electricidad y telecomunicaciones	56,448,549.69
6131	Infraestructura Eléctrica	53,522,549.69
6132	Infraestructura Hidráulica (Agua Potable)	1,000,000.00
6133	Infraestructura para Drenaje y Alcantarillado	1,926,000.00
6140	División de terrenos y construcción de obras de urbanización	111,096,545.89
6141	División de terrenos y construcción de obras de urbanización	111,096,545.89
6150	Construcción de vías de comunicación	30,000,000.00
6151	Infraestructura Vial	30,000,000.00
6152	Conservación de la red de comunicaciones terrestres	-
6153	Ampliación de la red de comunicaciones terrestres	-
6160	Otras construcciones de ingeniería civil u obra pesada	-
6161	Infraestructura de Protección, Conservación y Preservación Ecológica	-
6162	Infraestructura para la construcción y distribución de redes hidroagrícolas	-
6170	Instalaciones y equipamiento en construcciones	-
6171	Instalaciones y equipamiento en construcciones	-
6190	Trabajos de acabados en edificaciones y otros trabajos especializados	-
6191	Trabajos de acabados en edificaciones y otros trabajos especializados	-
6192	Otros trabajos en materia de inversión	-
6200	Obra pública en bienes propios	-
6210	Edificación habitacional	-
6211	Edificación habitacional	-
6220	Edificación no habitacional	-
6221	Edificación no habitacional	-
6222	Infraestructura para oficinas y edificios institucionales	-
6230	Construcción de obras para el abastecimiento de agua, petróleo, gas, electricidad y telecomunicaciones	-
6231	Construcción de obras para el abastecimiento de agua, petróleo, gas, electricidad y telecomunicaciones	-
6240	División de terrenos y construcción de obras de urbanización	-
6241	División de terrenos y construcción de obras de urbanización	-
6250	Construcción de vías de comunicación	-
6251	Construcción de vías de comunicación	-
6260	Otras construcciones de ingeniería civil u obra pesada	-
6261	Otras construcciones de ingeniería civil u obra pesada	-
6270	Instalaciones y equipamiento en construcciones	-
6271	Instalaciones y equipamiento en construcciones	-
6290	Trabajos de acabados en edificaciones y otros trabajos especializados	-
6291	Trabajos de acabados en edificaciones y otros trabajos especializados	-
6292	Otros trabajos en materia de inversión	-
6300	Proyectos productivos y acciones de fomento	-
6310	Estudios, formulación y evaluación de proyectos productivos no incluidos en conceptos anteriores de este capítulo	-
6311	Estudios, formulación y evaluación de proyectos (PPS)	-
6320	Ejecución de proyectos productivos no incluidos en conceptos anteriores de este capítulo	-
6321	Otros de proyectos productivos (PPS)	-



H. AYUNTAMIENTO MUNICIPAL DE TLAPA DE COMONFORT, GUERRERO.
 Presupuesto de Egresos Ejercicio Fiscal 2026
 Clasificación por Objeto del Gasto



Formato FPE-04

Ejercicio del Presupuesto		
COG	Concepto	Presupuesto Aprobado
7000	INVERSIONES FINANCIERAS Y OTRAS PROVISIONES	-
7100	Inversiones para el fomento de actividades productivas	-
7110	Créditos otorgados por entidades federativas y municipios al sector social y privado para el fomento de actividades productivas	-
7120	Créditos otorgados por las entidades federativas a municipios para el fomento de actividades productivas	-
7200	Acciones y participaciones de capital	-
7210	Acciones y participaciones de capital en entidades paraestatales no empresariales y no financieras con fines de política económica	-
7220	Acciones y participaciones de capital en entidades paraestatales empresariales y no financieras con fines de política económica	-
7230	Acciones y participaciones de capital en instituciones paraestatales públicas financieras con fines de política económica	-
7240	Acciones y participaciones de capital en el sector privado con fines de política económica	-
7250	Acciones y participaciones de capital en organismos internacionales con fines de política económica	-
7260	Acciones y participaciones de capital en el sector externo con fines de política económica	-
7270	Acciones y participaciones de capital en el sector público con fines de gestión de liquidez	-
7280	Acciones y participaciones de capital en el sector privado con fines de gestión de liquidez	-
7290	Acciones y participaciones de capital en el sector externo con fines de gestión de liquidez	-
7300	Compra de títulos y valores	-
7310	Bonos	-
7320	Valores representativos de deuda adquiridos con fines de política económica	-
7330	Valores representativos de deuda adquiridos con fines de gestión de liquidez	-
7340	Obligaciones negociables adquiridas con fines de política económica	-
7350	Obligaciones negociables adquiridas con fines de gestión de liquidez	-
7390	Otros valores	-
7400	Concesión de préstamos	-
7410	Concesión de préstamos a entidades paraestatales no empresariales y no financieras con fines de política económica	-
7420	Concesión de préstamos a entidades paraestatales empresariales y no financieras con fines de política económica	-
7430	Concesión de préstamos a instituciones paraestatales públicas financieras con fines de política económica	-
7500	Inversiones en fideicomisos, mandatos y otros análogos	-
7540	Inversiones en fideicomisos públicos no empresariales y no financieros	-
7580	Inversiones en fideicomisos de municipios	-
7600	Otras inversiones financieras	-
7610	Depósitos a largo plazo en moneda nacional	-
7620	Depósitos a largo plazo en moneda extranjera	-
7900	Provisiones para contingencias y otras erogaciones especiales	-
7920	Contingencias socioeconómicas	-
7990	Otras erogaciones especiales	-
8000	PARTICIPACIONES Y APORTACIONES	-
8100	Participaciones	-
8110	Fondo general de participaciones	-
8120	Fondo de fomento municipal	-
8130	Participaciones de las entidades federativas a los municipios	-
8160	Convenios de colaboración administrativa	-
8300	Aportaciones	-
8330	Aportaciones de las entidades federativas a los municipios	-
8500	Convenios	-
8510	Convenios de reasignación	-
8520	Convenios de descentralización	-
8530	Otros convenios	-
9000	DEUDA PÚBLICA	-
9100	Amortización de la deuda pública	-
9110	Amortización de la deuda interna con instituciones de crédito	-
9111	Amortización de la deuda interna con instituciones de crédito	-

[Handwritten signatures and marks at the top of the page]



H. AYUNTAMIENTO MUNICIPAL DE TLAPA DE COMONFORT, GUERRERO.
Presupuesto de Egresos Ejercicio Fiscal 2026
Clasificación por Objeto del Gasto



Formato FPE-04

Ejercicio del Presupuesto		
COG	Concepto	Presupuesto Aprobado
9112	Amortización de la deuda interna con instituciones de crédito con Gobierno del Estado	-
9120	Amortización de la deuda interna por emisión de títulos y valores	-
9121	Amortización de la deuda interna por emisión de títulos y valores	-
9130	Amortización de arrendamientos financieros nacionales	-
9131	Amortización de arrendamientos financieros nacionales	-
9200	Intereses de la deuda pública	-
9210	Intereses de la deuda interna con instituciones de crédito	-
9211	Intereses de la deuda interna con instituciones de crédito	-
9212	Intereses de la deuda con Gobierno del Estado	-
9220	Intereses derivados de la colocación de títulos y valores	-
9221	Intereses derivados de la colocación de títulos y valores	-
9230	Intereses por arrendamientos financieros nacionales	-
9231	Intereses por arrendamientos financieros	-
9300	Comisiones de la deuda pública	-
9310	Comisiones de la deuda pública interna	-
9311	Comisiones de la deuda pública interna	-
9312	Comisiones de la deuda pública interna con Gobierno del Estado	-
9400	Gastos de la deuda pública	-
9410	Gastos de la deuda pública interna	-
9411	Gastos de la deuda pública interna	-
9412	Gastos de la deuda pública interna con Gobierno del Estado	-
9500	Costo por coberturas	-
9510	Costos por cobertura de la deuda pública interna	-
9511	Costos por cobertura de la deuda pública interna	-
9512	Costos por cobertura de la deuda pública interna con Gobierno del Estado	-
9900	Adeudos de ejercicios fiscales anteriores (ADEFAS)	-
9910	ADEFAS	-
9911	ADEFAS por servicios personales	-
9912	ADEFAS por conceptos distintos de servicios personales	-
9913	Devolución de ingresos percibidos indebidamente en ejercicios fiscales anteriores	-

[Handwritten signatures and marks at the bottom of the page]

H. AYUNTAMIENTO MUNICIPAL DE TLAPA DE COMONFORT, GUERRERO.

Presupuesto de Egresos Ejercicio Fiscal 2026

Clasificación Administrativa



Formato FPE-05

N°	Concepto	Egresos Aprobado
01	PRESIDENCIA MUNICIPAL	39,207,825.88
02	SINDICATURA MUNICIPAL	4,820,275.32
03	REGIDURIAS	22,961,125.64
04	SECRETARIA DE PRESIDENCIA	4,868,913.78
05	SECRETARIA GENERAL	4,723,119.68
06	OFICIALIA MAYOR	1,477,366.14
07	SECRETARIA DE ADMINISTRACION Y FINANZAS	64,227,014.03
08	SECRETARIA DE SERVICIOS PUBLICOS	21,660,529.37
09	SECRETARIA DE OBRAS PUBLICAS Y DESARROLLO URBANO	217,963,305.36
10	SECRETARIA DE BIENESTAR	8,575,281.80
11	SECRETARIA DE DESARROLLO ECONOMICO	5,320,796.72
12	SISTEMA MUNICIPAL DIF	4,979,366.30
13	INSTITUTO MUNICIPAL DE LA MUJER	1,041,995.22
14	ORGANO DE CONTROL INTERNO MUNICIPAL	1,022,259.53
15	SISTEMA DE EVALUACION DEL DESEMPEÑO MUNICIPAL	866,509.13
16	UNIDAD DE TRANSPARENCIA Y ACCESO A LA INFORMACION PUBLICA	685,099.08
17	JUZGADO CALIFICADOR	503,000.00
18	CENTRO MUNICIPAL DE CONCILIACION	741,000.00
19	SINDICALIZADOS	3,038,759.21
20	CRONISTA	179,881.31
21	SECRETARIA DE SEGURIDAD CIUDADANA	75,277,917.84
22	DIRECCION DE MOVILIDAD Y TRANSPORTE	8,803,364.50
23	DIRECCION DE PROTECCION CIVIL	11,818,842.66
Total del Gasto		504,763,548.50

[Handwritten signatures and marks at the top of the page]

H. AYUNTAMIENTO MUNICIPAL DE TLAPA DE COMONFORT, GUERRERO.



Presupuesto de Egresos Ejercicio Fiscal 2026
Clasificación Funcional (Finalidad y Función)



Formato FPE-06

Concepto	Egresos Aprobado
GOBIERNO	163,158,183.85
LEGISLACION	2,544,334.58
JUSTICIA	486,710.24
COORDINACIÓN DE LA POLÍTICA DE GOBIERNO	-
RELACIONES EXTERIORES	-
ASUNTOS FINANCIEROS Y HACENDARIOS	64,227,014.03
SEGURIDAD NACIONAL	-
ASUNTOS DE ORDEN PÚBLICO Y DE SEGURIDAD INTERIOR	95,900,125.00
OTROS SERVICIOS GENERALES	-
DESARROLLO SOCIAL	214,912,845.24
PROTECCIÓN AMBIENTAL	-
VIVIENDA Y SERVICIOS A LA COMUNIDAD	6,517,743.30
SALUD	2,200,000.00
RECREACIÓN, CULTURA Y OTRAS MANIFESTACIONES SOCIALES	65,098,556.05
EDUCACIÓN	-
PROTECCIÓN SOCIAL	111,096,545.89
OTROS ASUNTOS SOCIALES	30,000,000.00
DESARROLLO ECONÓMICO	126,692,519.41
ASUNTOS ECONÓMICOS, COMERCIALES Y LABORALES EN GENERAL	113,872,519.41
AGROPECUARIA, SILVICULTURA, PESCA Y CAZA	-
COMBUSTIBLES Y ENERGÍA	12,820,000.00
MINERÍA, MANUFACTURAS Y CONSTRUCCIÓN	-
TRANSPORTE	-
COMUNICACIONES	-
TURISMO	-
CIENCIA, TECNOLOGÍA E INNOVACIÓN	-
OTRAS INDUSTRIAS Y OTROS ASUNTOS ECONOMICOS	-
OTRAS NO CLASIFICADAS EN FUNCIONES ANTERIORES	-
TRANSACCIONES DE LA DEUDA PÚBLICA / COSTO FINANCIERO DE LA DEUDA	-
TRANSFERENCIAS, PARTICIPACIONES Y APORTACIONES ENTRE DIFERENTES NIVELES Y ÓRDENES DE GOBIERNO	-
SANEAMIENTO DEL SISTEMA FINANCIERO	-
ADEUDOS DE EJERCICIOS FISCALES ANTERIORES	-
TOTAL DEL GASTO	504,763,548.50

[Handwritten signatures and marks at the bottom of the page]

[Handwritten signatures]



H. AYUNTAMIENTO MUNICIPAL DE TLAPA DE COMONFORT, GUERRERO.

Presupuesto de Egresos Ejercicio Fiscal 2026

Clasificación Económica (Por Tipo de Gasto)

Formato FPE-07

Concepto	Egresos Aprobado
Gasto Corriente	296,850,703.26
Gasto de Capital	207,912,845.24
Amortización de la Deuda y Disminución de Pasivos	-
Pensiones y Jubilaciones	-
Participaciones	-
Total del Gasto	504,763,548.50

[Handwritten signatures]



H. AYUNTAMIENTO MUNICIPAL DE TLAPA DE COMONFORT, GUERRERO.

Presupuesto de Egresos Ejercicio Fiscal 2026

Clasificación por Fuente de Financiamiento

Formato FPE-08

Clave	Descripción	Presupuesto Aprobado
	TOTAL PRESUPUESTO DE EGRESOS	504,763,548.50
1	NO ETIQUETADO	200,950,578.26
11	RECURSOS FISCALES	-
12	FINANCIAMIENTOS INTERNOS	-
13	FINANCIAMIENTOS EXTERNOS	-
14	INGRESOS PROPIOS	40,347,401.00
15	RECURSOS FEDERALES	149,102,782.64
16	RECURSOS ESTATALES	11,500,394.62
17	OTROS RECURSOS DE LIBRE DISPOSICION	-
2	ETIQUETADO	303,812,970.24
25	RECURSOS FEDERALES	303,812,970.24
26	RECURSOS ESTATALES	-
27	OTROS RECURSOS DE TRANSFERENCIAS FEDERALES ETIQUETADAS	-

H. AYUNTAMIENTO MUNICIPAL DE TLAPA DE COMONFORT, GUERRERO.

Presupuesto de Egresos ejercicio Fiscal 2026

Gasto por Categoría Programática

Formato FPE-09

Concepto	Egresos Aprobado
Programas	504,763,548.50
Subsidios: Sector Social y Privado o Entidades Federativas y Municipios	0.00
S Sujetos a Reglas de Operación	0.00
U Otros Subsidios	0.00
Desempeño de las Funciones	303,812,970.24
E Prestación de Servicios Públicos	95,900,125.00
B Provisión de Bienes Públicos	0.00
P Planeación, seguimiento y evaluación de políticas públicas.	0.00
F Promoción y fomento	0.00
G Regulación y supervisión	0.00
A Funciones de las Fuerzas Armadas (Únicamente Gobierno Federal)	0.00
R Específicos	0.00
K Proyectos de Inversión	207,912,845.24
Administrativos y de Apoyo	200,950,578.26
M Apoyo al proceso presupuestario y para mejorar la eficiencia institucional	0.00
O Apoyo a la función pública y al mejoramiento de la gestión	200,950,578.26
W Operaciones ajenas	0.00
Compromisos	0.00
L Obligaciones de cumplimiento de resolución jurisdiccional	0.00
N Desastres Naturales	0.00
Obligaciones	0.00
J Pensiones y jubilaciones	0.00
T Aportaciones a la seguridad social	0.00
Y Aportaciones a fondos de estabilización	0.00
Z Aportaciones a fondos de inversión y reestructura de pensiones	0.00
Programas de Gasto Federalizado (Gobierno Federal)	0.00
I Gastos Federalizado	0.00
C Participaciones a entidades federativas y municipios	0.00
D Costo Financiero, deuda o apoyos a deudores y ahorradores de la banca	0.00
H Adeudos de ejercicios fiscales anteriores	0.00
Total del Gasto	504,763,548.50

H. AYUNTAMIENTO MUNICIPAL DE TLAPA DE COMONFORT, GUERRERO.

PRESUPUESTO DE EGRESOS DEL EJERCICIO FISCAL 2026

Clasificación por Objeto del Gasto y Fuentes de Financiamiento



COG/FF	DESCRIPCIÓN	INGRESOS PROPIOS	FONDO GENERAL DE PARTICIPACIONES	FAEISM	FISM-DF	FORTAMUN-DF	TOTAL ANUAL
	TOTAL PRESUPUESTO DE EGRESOS	40,347,401.00	149,102,782.64	11,500,394.62	207,912,845.24	95,900,125.00	504,763,548.50
1000	SERVICIOS PERSONALES	-	73,427,636.28	-	-	40,444,883.13	113,872,519.41
1100	Remuneraciones al personal de carácter permanente	-	65,644,667.04	-	-	35,866,626.48	101,511,293.52
1130	Sueldo base al personal permanente	-	65,644,667.04	-	-	35,866,626.48	101,511,293.52
1132	Sueldos de Confianza	-	65,644,667.04	-	-	35,866,626.48	101,511,293.52
1300	Remuneraciones adicionales y especiales	-	6,282,969.24	-	-	2,892,916.38	9,175,885.62
1320	Primas de vacaciones, dominical y gratificación de fin de año	-	6,282,969.24	-	-	2,892,916.38	9,175,885.62
1322	Aguinaldo	-	6,282,969.24	-	-	2,892,916.38	9,175,885.62
1500	Otras prestaciones sociales y económicas	-	500,000.00	-	-	500,000.00	1,000,000.00
1520	Indemnizaciones	-	500,000.00	-	-	500,000.00	1,000,000.00
1521	Indemnizaciones por separación	-	500,000.00	-	-	500,000.00	1,000,000.00
1600	Previsiones	-	1,000,000.00	-	-	1,185,340.27	2,185,340.27
1610	Previsiones de carácter laboral, económica y de seguridad social	-	1,000,000.00	-	-	1,185,340.27	2,185,340.27
1611	Impacto al salario en el transcurso del año	-	1,000,000.00	-	-	1,185,340.27	2,185,340.27
2000	MATERIALES Y SUMINISTROS	18,812,401.00	20,390,000.00	7,500,394.62	-	27,375,041.99	74,077,837.61
2100	Materiales de administración, emisión de documentos y artículos oficiales	8,272,401.00	8,965,000.00	2,375,000.00	-	3,775,041.99	23,387,442.99
2110	Materiales, útiles y equipos menores de oficina	1,815,000.00	2,995,000.00	1,000,000.00	-	1,450,000.00	7,260,000.00
2111	Materiales, útiles y equipos menores de oficina	1,815,000.00	2,995,000.00	1,000,000.00	-	1,450,000.00	7,260,000.00
2120	Materiales y útiles de impresión y reproducción	1,210,000.00	3,220,000.00	350,000.00	-	255,041.99	5,035,041.99
2121	Materiales y útiles de impresión y reproducción	1,210,000.00	3,220,000.00	350,000.00	-	255,041.99	5,035,041.99
2140	Materiales, útiles y equipos menores de tecnologías de la información y comunicaciones	854,401.00	200,000.00	50,000.00	-	300,000.00	1,404,401.00
2141	Materiales, útiles y equipos menores de tecnologías de la información y comunicaciones	854,401.00	200,000.00	50,000.00	-	300,000.00	1,404,401.00
2150	Material impreso e información digital	765,000.00	300,000.00	50,000.00	-	100,000.00	1,215,000.00
2151	Material impreso e información digital	765,000.00	300,000.00	50,000.00	-	100,000.00	1,215,000.00
2160	Material de limpieza	3,050,000.00	2,050,000.00	900,000.00	-	1,650,000.00	7,650,000.00
2161	Material de limpieza	3,050,000.00	2,050,000.00	900,000.00	-	1,650,000.00	7,650,000.00
2180	Materiales para el registro e identificación de bienes y personas	578,000.00	200,000.00	25,000.00	-	20,000.00	823,000.00
2181	Materiales para el registro e identificación de bienes y personas	287,000.00	100,000.00	-	-	15,000.00	402,000.00
2183	Adquisición de formas valoradas	291,000.00	100,000.00	25,000.00	-	5,000.00	421,000.00
2200	Alimentos y utensilios	760,000.00	775,000.00	125,394.62	-	850,000.00	2,510,394.62

Dece

Py

H. AYUNTAMIENTO MUNICIPAL DE TLAPA DE COMONFORT, GUERRERO.

PRESUPUESTO DE EGRESOS DEL EJERCICIO FISCAL 2026

Clasificación por Objeto del Gasto y Fuentes de Financiamiento



COG/FF	DESCRIPCIÓN	INGRESOS PROPIOS	FONDO GENERAL DE PARTICIPACIONES	FAEISM	FISM-DF	FORTAMUN-DF	TOTAL ANUAL
2210	Productos alimenticios para personas	445,000.00	600,000.00	100,000.00	-	800,000.00	1,945,000.00
2211	Alimentación para servidores públicos	445,000.00	600,000.00	50,000.00	-	800,000.00	1,945,000.00
2230	Utensilios para el servicio de alimentación	315,000.00	175,000.00	25,394.62	-	50,000.00	565,394.62
2231	Utensilios para el servicio de alimentación	315,000.00	175,000.00	25,394.62	-	50,000.00	565,394.62
2400	Materiales y artículos de construcción y de reparación	2,975,000.00	2,950,000.00	1,200,000.00	-	4,350,000.00	11,475,000.00
2420	Cemento y productos de concreto	70,000.00	100,000.00	-	-	-	170,000.00
2421	Cemento y productos de concreto	70,000.00	100,000.00	-	-	-	170,000.00
2440	Madera y productos de madera	315,000.00	-	-	-	-	315,000.00
2441	Madera y productos de madera	315,000.00	-	-	-	-	315,000.00
2450	Vidrio y productos de vidrio	185,000.00	-	-	-	-	185,000.00
2451	Vidrio y productos de vidrio	185,000.00	-	-	-	-	185,000.00
2460	Material eléctrico y electrónico	355,000.00	1,200,000.00	500,000.00	-	2,500,000.00	4,555,000.00
2461	Material eléctrico y electrónico	355,000.00	1,200,000.00	500,000.00	-	2,500,000.00	4,555,000.00
2470	Artículos metálicos para la construcción	480,000.00	-	-	-	100,000.00	580,000.00
2471	Artículos metálicos para la construcción	480,000.00	-	-	-	100,000.00	580,000.00
2480	Materiales complementarios	1,060,000.00	850,000.00	500,000.00	-	1,450,000.00	3,860,000.00
2481	Materiales complementarios	1,060,000.00	850,000.00	500,000.00	-	1,450,000.00	3,860,000.00
2490	Otros materiales y artículos de construcción y reparación	510,000.00	800,000.00	200,000.00	-	300,000.00	1,810,000.00
2491	Otros materiales y artículos de construcción y reparación	510,000.00	800,000.00	200,000.00	-	300,000.00	1,810,000.00
2500	Productos químicos, farmacéuticos y de laboratorio	1,000,000.00	950,000.00	300,000.00	-	1,250,000.00	3,500,000.00
2530	Medicinas y productos farmacéuticos	500,000.00	500,000.00	150,000.00	-	50,000.00	1,200,000.00
2531	Medicinas y productos farmacéuticos	500,000.00	500,000.00	150,000.00	-	50,000.00	1,200,000.00
2540	Materiales, accesorios y suministros médicos	500,000.00	450,000.00	150,000.00	-	1,200,000.00	2,300,000.00
2541	Materiales, accesorios y suministros médicos	500,000.00	450,000.00	150,000.00	-	1,200,000.00	2,300,000.00
2600	Combustibles, lubricantes y aditivos	1,070,000.00	3,500,000.00	2,350,000.00	-	5,920,000.00	12,840,000.00
2610	Combustibles, lubricantes y aditivos	1,070,000.00	3,500,000.00	2,350,000.00	-	5,920,000.00	12,840,000.00
2611	Combustibles	1,070,000.00	3,500,000.00	2,350,000.00	-	5,900,000.00	12,840,000.00
2612	Lubricantes y aditivos	-	-	-	-	20,000.00	20,000.00
2700	Vestuario, blancos, prendas de protección y artículos deportivos	1,495,000.00	850,000.00	250,000.00	-	4,330,000.00	6,925,000.00
2710	Vestuario y uniformes	375,000.00	700,000.00	150,000.00	-	3,300,000.00	4,525,000.00

H. AYUNTAMIENTO MUNICIPAL DE TLAPA DE COMONFORT, GUERRERO.

PRESUPUESTO DE EGRESOS DEL EJERCICIO FISCAL 2026

Clasificación por Objeto del Gasto y Fuentes de Financiamiento



COG/FF	DESCRIPCIÓN	INGRESOS PROPIOS	FONDO GENERAL DE PARTICIPACIONES	FAEISM	FISM-DF	FORTAMUN-DF	TOTAL ANUAL
2711	Vestuario y uniformes	375,000.00	700,000.00	150,000.00	-	3,300,000.00	4,525,000.00
2720	Prendas de seguridad y protección personal	670,000.00	-	-	-	1,000,000.00	1,670,000.00
2722	Prendas de protección personal	670,000.00	-	-	-	1,000,000.00	1,670,000.00
2730	Artículos deportivos	450,000.00	150,000.00	100,000.00	-	30,000.00	730,000.00
2731	Artículos deportivos	450,000.00	150,000.00	100,000.00	-	30,000.00	730,000.00
2800	Materiales y suministros para seguridad	500,000.00	-	-	-	2,080,000.00	2,580,000.00
2820	Materiales de seguridad pública	-	-	-	-	930,000.00	930,000.00
2821	Materiales de seguridad pública	-	-	-	-	950,000.00	950,000.00
2830	Prendas de protección para seguridad pública y nacional	500,000.00	-	-	-	1,150,000.00	1,650,000.00
2831	Prendas de protección para seguridad pública	500,000.00	-	-	-	1,150,000.00	1,650,000.00
2900	Herramientas, refacciones y accesorios menores	2,740,000.00	2,400,000.00	900,000.00	-	4,800,000.00	10,840,000.00
2910	Herramientas menores	600,000.00	700,000.00	400,000.00	-	1,300,000.00	3,000,000.00
2911	Herramientas menores	600,000.00	700,000.00	400,000.00	-	1,300,000.00	3,000,000.00
2930	Refacciones y accesorios menores de mobiliario y equipo de administración, educación	400,000.00	-	-	-	-	400,000.00
2931	Refacciones y accesorios menores de mobiliario y equipo de administración	400,000.00	-	-	-	-	400,000.00
2940	Refacciones y accesorios menores de equipo de cómputo y tecnologías de la información	525,000.00	-	-	-	-	525,000.00
2941	Refacciones y accesorios menores de equipo de cómputo y tecnologías de la información	525,000.00	-	-	-	-	525,000.00
2960	Refacciones y accesorios menores de equipo de transporte	1,215,000.00	1,700,000.00	500,000.00	-	3,500,000.00	6,915,000.00
2961	Refacciones y accesorios menores de equipo de transporte	1,215,000.00	1,700,000.00	500,000.00	-	3,500,000.00	6,915,000.00
3000	SERVICIOS GENERALES	16,795,000.00	24,975,543.93	4,000,000.00	-	28,080,199.88	73,850,743.81
3100	Servicios básicos	300,000.00	320,000.00	200,000.00	-	13,940,000.00	14,760,000.00
3110	Energía eléctrica	100,000.00	150,000.00	100,000.00	-	13,880,000.00	13,850,000.00
3111	Servicio de energía eléctrica	100,000.00	150,000.00	100,000.00	-	-	350,000.00
3112	Alumbrado público	-	-	-	-	6,000,000.00	6,000,000.00
3113	Servicio de energía eléctrica para bombeo y tratamiento de agua	-	-	-	-	7,500,000.00	7,500,000.00
3130	Agua	-	-	-	-	380,000.00	380,000.00
3131	Servicio de agua potable	-	-	-	-	380,000.00	380,000.00
3140	Telefonía tradicional	100,000.00	120,000.00	50,000.00	-	30,000.00	300,000.00
3141	Servicio telefonía tradicional	100,000.00	120,000.00	50,000.00	-	30,000.00	300,000.00
3170	Servicios de acceso de Internet, redes y procesamiento de información	100,000.00	50,000.00	50,000.00	-	30,000.00	230,000.00

David

[Signature]

[Signature]

[Signature]

[Signature]

[Signature]

[Signature]

[Signature]

H. AYUNTAMIENTO MUNICIPAL DE TLAPA DE COMONFORT, GUERRERO.

PRESUPUESTO DE EGRESOS DEL EJERCICIO FISCAL 2026

Clasificación por Objeto del Gasto y Fuentes de Financiamiento



COG/FF	DESCRIPCIÓN	INGRESOS PROPIOS	FONDO GENERAL DE PARTICIPACIONES	FAEISM	FISM-DF	FORTAMUN-DF	TOTAL ANUAL
3171	Servicios de acceso de internet	100,000.00	50,000.00	50,000.00	-	30,000.00	230,000.00
3200	Servicios de arrendamiento	2,500,000.00	3,200,000.00	1,050,000.00	-	2,050,000.00	8,800,000.00
3220	Arrendamiento de edificios	500,000.00	-	-	-	-	500,000.00
3221	Arrendamiento de edificios y locales	500,000.00	-	-	-	-	500,000.00
3230	Arrendamiento de mobiliario y equipo de administración, educacional y recreativo	1,000,000.00	200,000.00	50,000.00	-	250,000.00	1,500,000.00
3231	Arrendamiento de mobiliario y equipo	1,000,000.00	200,000.00	50,000.00	-	250,000.00	1,500,000.00
3232	Arrendamiento de equipo de cómputo	-	-	-	-	-	-
3240	Arrendamiento de equipo e instrumental médico y de laboratorio	-	-	-	-	-	-
3241	Arrendamiento de equipo e instrumental médico y de laboratorio	-	-	-	-	-	-
3250	Arrendamiento de equipo de transporte	-	-	-	-	150,000.00	150,000.00
3251	Arrendamiento de vehículos	-	-	-	-	150,000.00	150,000.00
3260	Arrendamiento de maquinaria, otros equipos y herramientas	1,000,000.00	3,000,000.00	1,000,000.00	-	1,650,000.00	6,650,000.00
3261	Arrendamiento de maquinaria, otros equipos y herramientas	1,000,000.00	3,000,000.00	1,000,000.00	-	1,650,000.00	6,650,000.00
3300	Servicios profesionales, científicos, técnicos y otros servicios	2,500,000.00	4,450,000.00	600,000.00	-	3,230,000.00	10,780,000.00
3310	Servicios legales, de contabilidad, auditoría y relacionados	-	2,700,000.00	100,000.00	-	-	2,800,000.00
3311	Servicios legales de contabilidad, auditoría y relacionados	-	2,500,000.00	-	-	-	2,500,000.00
3312	Servicios de asesoría	-	200,000.00	100,000.00	-	-	300,000.00
3321	Servicios de diseño, arquitectura, ingeniería y actividades relacionadas	-	-	-	-	-	-
3330	Servicios de consultoría administrativa, procesos, técnica y en tecnologías de la informa	500,000.00	150,000.00	150,000.00	-	3,050,000.00	3,850,000.00
3331	Servicios de consultoría administrativa e informática	500,000.00	150,000.00	150,000.00	-	3,050,000.00	3,850,000.00
3340	Servicios de capacitación	-	300,000.00	-	-	100,000.00	400,000.00
3341	Capacitación institucional	-	300,000.00	-	-	100,000.00	400,000.00
3360	Servicios de apoyo administrativo, traducción, fotocopiado e impresión	2,000,000.00	1,300,000.00	350,000.00	-	80,000.00	3,730,000.00
3361	Servicios de apoyo administrativo	1,000,000.00	800,000.00	350,000.00	-	80,000.00	2,230,000.00
3362	Impresiones de papelería oficial	500,000.00	-	-	-	-	500,000.00
3363	Servicios de impresión, publicaciones y edición de trabajos de gobierno	500,000.00	500,000.00	-	-	-	1,000,000.00
3400	Servicios financieros, bancarios y comerciales	500,000.00	400,000.00	50,000.00	-	20,000.00	970,000.00
3410	Servicios financieros y bancarios	100,000.00	200,000.00	50,000.00	-	20,000.00	370,000.00
3411	Servicios financieros y bancarios	100,000.00	200,000.00	50,000.00	-	20,000.00	370,000.00

Duc

Rw

[Handwritten signature]

[Handwritten signature]

[Handwritten signature]

[Handwritten signature]

[Handwritten signature]

[Handwritten signature]

H. AYUNTAMIENTO MUNICIPAL DE TLAPA DE COMONFORT, GUERRERO.

PRESUPUESTO DE EGRESOS DEL EJERCICIO FISCAL 2026

Clasificación por Objeto del Gasto y Fuentes de Financiamiento



COG/FF	DESCRIPCIÓN	INGRESOS PROPIOS	FONDO GENERAL DE PARTICIPACIONES	FAEISM	FISM-DF	FORTAMUN-DF	TOTAL ANUAL
3470	Fletes y maniobras	400,000.00	200,000.00	-	-	-	600,000.00
3471	Fletes y maniobras	400,000.00	200,000.00	-	-	-	600,000.00
3500	Servicios de instalación, reparación, mantenimiento y conservación	2,945,000.00	2,700,000.00	800,000.00	-	2,230,000.00	8,675,000.00
3510	Conservación y mantenimiento menor de inmuebles	1,000,000.00	700,000.00	300,000.00	-	80,000.00	2,080,000.00
3511	Conservación y mantenimiento menor de inmuebles	1,000,000.00	700,000.00	300,000.00	-	80,000.00	2,080,000.00
3520	Instalación, reparación y mantenimiento de mobiliario y equipo de administración, educa	250,000.00	-	-	-	-	250,000.00
3521	Instalación, reparación y mantenimiento de mobiliario y equipo de administración	250,000.00	-	-	-	-	250,000.00
3530	Instalación, reparación y mantenimiento de equipo de cómputo y tecnología de la inform	-	-	-	-	250,000.00	250,000.00
3531	Instalación, reparación y mantenimiento de bienes informáticos	-	-	-	-	250,000.00	250,000.00
3550	Reparación y mantenimiento de equipo de transporte	1,445,000.00	2,000,000.00	500,000.00	-	1,900,000.00	5,845,000.00
3551	Mantenimiento y conservación de vehículos terrestres, aéreos, marítimos, lacustres y fluviales	1,445,000.00	2,000,000.00	500,000.00	-	1,900,000.00	5,845,000.00
3570	Instalación, reparación y mantenimiento de maquinaria, otros equipos y herramienta	250,000.00	-	-	-	-	250,000.00
3571	Reparación y mantenimiento de maquinaria y otros equipos	250,000.00	-	-	-	-	250,000.00
3600	Servicios de comunicación social y publicidad	2,000,000.00	2,500,000.00	400,000.00	-	100,000.00	5,000,000.00
3610	Difusión por radio, televisión y otros medios de mensajes sobre programas y actividades	1,000,000.00	1,500,000.00	250,000.00	-	50,000.00	2,800,000.00
3611	Difusión por radio, televisión y otros medios de mensajes sobre programas y actividades guber	1,000,000.00	1,500,000.00	250,000.00	-	50,000.00	2,800,000.00
3620	Difusión por radio, televisión y otros medios de mensajes comerciales para promover la	500,000.00	-	-	-	-	500,000.00
3621	Difusión por radio, televisión y otros medios de mensajes comerciales para promover la venta d	500,000.00	-	-	-	-	500,000.00
3630	Servicios de creatividad, preproducción y producción de publicidad, excepto Internet	500,000.00	1,000,000.00	150,000.00	-	50,000.00	1,700,000.00
3631	Servicios de creatividad, preproducción y producción de publicidad, excepto Internet	500,000.00	1,000,000.00	150,000.00	-	50,000.00	1,700,000.00
3700	Servicios de traslado y viáticos	2,000,000.00	500,000.00	-	-	300,000.00	2,800,000.00
3720	Pasajes terrestres	500,000.00	-	-	-	-	500,000.00
3721	Pasajes terrestres nacionales para servidores públicos en el desempeño de comisiones y funci	500,000.00	-	-	-	-	500,000.00
3750	Viáticos en el país	1,000,000.00	500,000.00	-	-	300,000.00	1,800,000.00
3751	Viáticos nacionales para servidores públicos en el desempeño de funciones oficiales	1,000,000.00	500,000.00	-	-	300,000.00	1,800,000.00
3790	Otros servicios de traslado y hospedaje	500,000.00	-	-	-	-	500,000.00
3791	Traslado de personal	500,000.00	-	-	-	-	500,000.00
3800	Servicios oficiales	3,950,000.00	6,700,000.00	900,000.00	-	150,000.00	11,700,000.00
3820	Gastos de orden social y cultural	2,450,000.00	6,200,000.00	900,000.00	-	150,000.00	9,700,000.00
3821	Gastos de orden social	1,550,000.00	5,000,000.00	900,000.00	-	100,000.00	7,550,000.00

Duro

H. AYUNTAMIENTO MUNICIPAL DE TLAPA DE COMONFORT, GUERRERO.

PRESUPUESTO DE EGRESOS DEL EJERCICIO FISCAL 2026

Clasificación por Objeto del Gasto y Fuentes de Financiamiento



COG/FF	DESCRIPCIÓN	INGRESOS PROPIOS	FONDO GENERAL DE PARTICIPACIONES	FAEISM	FISM-DF	FORTAMUN-DF	TOTAL ANUAL
3822	Gastos de orden cultural	900,000.00	1,200,000.00	-	-	50,000.00	2,150,000.00
3841	Exposiciones	-	-	-	-	-	-
3850	Gastos de representación	1,500,000.00	500,000.00	-	-	-	2,000,000.00
3851	Gastos de representación	1,500,000.00	500,000.00	-	-	-	2,000,000.00
3900	Otros servicios generales	100,000.00	4,205,543.93	-	-	6,060,199.88	10,365,743.81
3920	Impuestos y derechos	-	-	-	-	4,500,000.00	4,500,000.00
3922	Impuestos y derechos de exportaciones	-	-	-	-	4,500,000.00	4,500,000.00
3950	Penas, multas, accesorios y actualizaciones	-	250,000.00	-	-	-	250,000.00
3951	Penas, multas, accesorios y actualizaciones	-	250,000.00	-	-	-	250,000.00
3960	Otros gastos por responsabilidades	100,000.00	1,000,000.00	-	-	-	1,100,000.00
3962	Otros Gastos	100,000.00	1,000,000.00	-	-	-	1,100,000.00
3980	Impuesto sobre nóminas y otros que se deriven de una relación laboral	-	2,955,543.93	-	-	1,560,199.88	4,515,743.81
3981	Impuesto sobre nóminas	-	2,955,543.93	-	-	1,560,199.88	4,515,743.81
4000	TRANSFERENCIAS, ASIGNACIONES, SUBSIDIOS Y OTRAS AYUDAS	3,540,000.00	21,909,602.43	-	-	-	25,449,602.43
4200	Transferencias al resto del sector público	-	800,000.00	-	-	-	800,000.00
4250	Transferencias a fideicomisos de entidades federativas y municipios	-	800,000.00	-	-	-	800,000.00
4251	1% Fonsol	-	800,000.00	-	-	-	800,000.00
4400	Ayudas sociales	3,540,000.00	21,109,602.43	-	-	-	24,649,602.43
4410	Ayudas sociales a personas	1,920,000.00	19,509,602.43	-	-	-	21,429,602.43
4411	Apoyos economicos	1,000,000.00	1,049,602.43	-	-	-	2,049,602.43
4412	Funerales y pagas de defunción	920,000.00	1,000,000.00	-	-	-	1,920,000.00
4413	Apoyo en especie (Despensas)	-	17,460,000.00	-	-	-	17,460,000.00
4420	Becas y otras ayudas para programas de capacitación	600,000.00	-	-	-	-	600,000.00
4421	Becas	600,000.00	-	-	-	-	600,000.00
4430	Ayudas sociales a instituciones de enseñanza	510,000.00	1,000,000.00	-	-	-	1,510,000.00
4431	Ayudas sociales a instituciones de enseñanza	510,000.00	1,000,000.00	-	-	-	1,510,000.00
4450	Ayudas sociales a instituciones sin fines de lucro	510,000.00	600,000.00	-	-	-	1,110,000.00
4451	Ayudas sociales a instituciones sin fines de lucro	510,000.00	600,000.00	-	-	-	1,110,000.00
5000	BIENES MUEBLES, INMUEBLES E INTANGIBLES	1,200,000.00	1,400,000.00	-	-	-	2,600,000.00

Duc

Per

[Signature]

[Signature]

[Signature]

[Signature]

[Signature]

[Signature]

H. AYUNTAMIENTO MUNICIPAL DE TLAPA DE COMONFORT, GUERRERO.

PRESUPUESTO DE EGRESOS DEL EJERCICIO FISCAL 2026

Clasificación por Objeto del Gasto y Fuentes de Financiamiento



COG/FF	DESCRIPCIÓN	INGRESOS PROPIOS	FONDO GENERAL DE PARTICIPACIONES	FAEISM	FISM-DF	FORTAMUN-DF	TOTAL ANUAL
5100	Mobiliario y equipo de administración	1,200,000.00	1,400,000.00	-	-	-	2,600,000.00
5110	Muebles de oficina y estantería	600,000.00	700,000.00	-	-	-	1,300,000.00
5111	Muebles de oficina y estantería	600,000.00	500,000.00	-	-	-	1,300,000.00
5150	Equipo de cómputo y de tecnologías de la información	600,000.00	700,000.00	-	-	-	1,300,000.00
5151	Equipo de cómputo y de tecnologías de la información	600,000.00	700,000.00	-	-	-	1,300,000.00
6000	INVERSION PUBLICA	-	7,000,000.00	-	207,912,845.24	-	214,912,845.24
6100	Obra pública en bienes de dominio público	-	7,000,000.00	-	207,912,845.24	-	214,912,845.24
6110	Edificación habitacional	-	-	-	6,517,743.30	-	6,517,743.30
6111	Edificación habitacional	-	-	-	6,517,743.30	-	6,517,743.30
6120	Edificación no habitacional	-	-	-	10,850,006.36	-	10,850,006.36
6124	Infraestructura Cultural	-	-	-	8,650,006.36	-	8,650,006.36
6125	Infraestructura de Seguridad Pública	-	-	-	-	-	-
6121	Infraestructura Rural	-	-	-	-	-	-
6126	Infraestructura en Materia de Salud	-	-	-	2,200,000.00	-	2,200,000.00
6130	Construcción de obras para el abastecimiento de agua, petróleo, gas, electricidad y telecomunicaciones	-	-	-	56,448,549.69	-	56,448,549.69
6131	Infraestructura Eléctrica	-	-	-	53,522,549.69	-	53,522,549.69
6132	Infraestructura Hidráulica (Agua Potable)	-	-	-	1,000,000.00	-	1,000,000.00
6133	Infraestructura para Drenaje y Alcantarillado	-	-	-	1,926,000.00	-	1,926,000.00
6140	División de terrenos y construcción de obras de urbanización	-	7,000,000.00	-	104,096,545.89	-	111,096,545.89
6141	División de terrenos y construcción de obras de urbanización	-	7,000,000.00	-	104,096,545.89	-	111,096,545.89
6150	Construcción de vías de comunicación	-	-	-	30,000,000.00	-	30,000,000.00
6151	Infraestructura Vial	-	-	-	30,000,000.00	-	30,000,000.00

H. AYUNTAMIENTO MUNICIPAL DE TLAPA DE COMONFORT, GUERRERO

PRESUPUESTO DE EGRESOS DEL EJERCICIO FISCAL 2026

Clasificación por Objeto del Gasto y Fuentes de Financiamiento

PRESIDENCIA MUNICIPAL



Formato FPE-10

COG/FF	DESCRIPCIÓN	INGRESOS PROPIOS	FONDO GENERAL DE PARTICIPACIONES	FAEISM	FISM-DF	FORTAMUN-DF	TOTAL ANUAL
	TOTAL PRESUPUESTO DE EGRESOS	9,425,000.00	29,782,825.88	-	-	-	39,207,825.88
1000	SERVICIOS PERSONALES	-	1,848,223.45	-	-	-	1,848,223.45
1100	Remuneraciones al personal de carácter permanente	-	1,642,856.40	-	-	-	1,642,856.40
1130	Sueldo base al personal permanente	-	1,642,856.40	-	-	-	1,642,856.40
1132	Sueldos de Confianza	-	1,642,856.40	-	-	-	1,642,856.40
1300	Remuneraciones adicionales y especiales	-	205,367.05	-	-	-	205,367.05
1320	Primas de vacaciones, dominical y gratificación de fin de año	-	205,367.05	-	-	-	205,367.05
1322	aguinaldo	-	205,367.05	-	-	-	205,367.05
1334	Compensaciones por servicios eventuales	-	-	-	-	-	-
2000	MATERIALES Y SUMINISTROS	2,135,000.00	975,000.00	-	-	-	3,110,000.00
2100	Materiales de administración, emisión de documentos y artículos oficiales	200,000.00	300,000.00	-	-	-	500,000.00
2110	Materiales, útiles y equipos menores de oficina	50,000.00	120,000.00	-	-	-	170,000.00
2111	Materiales, útiles y equipos menores de oficina	50,000.00	120,000.00	-	-	-	170,000.00
2120	Materiales y útiles de impresión y reproducción	20,000.00	80,000.00	-	-	-	100,000.00
2121	Materiales y útiles de impresión y reproducción	20,000.00	80,000.00	-	-	-	100,000.00
2140	Materiales, útiles y equipos menores de tecnologías de la información y comunicaciones	25,000.00	-	-	-	-	25,000.00
2141	Materiales, útiles y equipos menores de tecnologías de la información y comunicaciones	25,000.00	-	-	-	-	25,000.00
2150	Material impreso e información digital	25,000.00	-	-	-	-	25,000.00
2151	Material impreso e información digital	25,000.00	-	-	-	-	25,000.00
2160	Material de limpieza	50,000.00	100,000.00	-	-	-	150,000.00
2161	Material de limpieza	50,000.00	100,000.00	-	-	-	150,000.00
2180	Materiales para el registro e identificación de bienes y personas	30,000.00	-	-	-	-	30,000.00
2181	Materiales para el registro e identificación de bienes y personas	15,000.00	-	-	-	-	15,000.00
2183	Adquisición de formas valoradas	15,000.00	-	-	-	-	15,000.00
2200	Alimentos y utensilios	20,000.00	125,000.00	-	-	-	145,000.00
2210	Productos alimenticios para personas	15,000.00	100,000.00	-	-	-	115,000.00
2211	Alimentación para servidores públicos	15,000.00	100,000.00	-	-	-	115,000.00
2230	Utensilios para el servicio de alimentación	5,000.00	25,000.00	-	-	-	30,000.00

Dev

Pa

[Signature]

[Signature]

[Signature]

[Signature]

[Signature]

H. AYUNTAMIENTO MUNICIPAL DE TLAPA DE COMONFORT, GUERRERO

PRESUPUESTO DE EGRESOS DEL EJERCICIO FISCAL 2026

Clasificación por Objeto del Gasto y Fuentes de Financiamiento

PRESIDENCIA MUNICIPAL



Formato FPE-10

COG/FF	DESCRIPCIÓN	INGRESOS PROPIOS	FONDO GENERAL DE PARTICIPACIONES	FAEISM	FISM-DF	FORTAMUN-DF	TOTAL ANUAL
2231	Utensilios para el servicio de alimentación	5,000.00	25,000.00	-	-	-	30,000.00
2400	Materiales y artículos de construcción y de reparación	375,000.00	-	-	-	-	375,000.00
2420	Cemento y productos de concreto	60,000.00	-	-	-	-	60,000.00
2421	Cemento y productos de concreto	60,000.00	-	-	-	-	60,000.00
2440	Madera y productos de madera	35,000.00	-	-	-	-	35,000.00
2441	Madera y productos de madera	35,000.00	-	-	-	-	35,000.00
2450	Vidrio y productos de vidrio	35,000.00	-	-	-	-	35,000.00
2451	Vidrio y productos de vidrio	35,000.00	-	-	-	-	35,000.00
2460	Material eléctrico y electrónico	55,000.00	-	-	-	-	55,000.00
2461	Material eléctrico y electrónico	55,000.00	-	-	-	-	55,000.00
2470	Artículos metálicos para la construcción	120,000.00	-	-	-	-	120,000.00
2471	Artículos metálicos para la construcción	120,000.00	-	-	-	-	120,000.00
2480	Materiales complementarios	60,000.00	-	-	-	-	60,000.00
2481	Materiales complementarios	60,000.00	-	-	-	-	60,000.00
2490	Otros materiales y artículos de construcción y reparación	10,000.00	-	-	-	-	10,000.00
2491	Otros materiales y artículos de construcción y reparación	10,000.00	-	-	-	-	10,000.00
2500	Productos químicos, farmacéuticos y de laboratorio	400,000.00	-	-	-	-	400,000.00
2530	Medicinas y productos farmacéuticos	200,000.00	-	-	-	-	200,000.00
2531	Medicinas y productos farmacéuticos	200,000.00	-	-	-	-	200,000.00
2540	Materiales, accesorios y suministros médicos	200,000.00	-	-	-	-	200,000.00
2541	Materiales, accesorios y suministros médicos	200,000.00	-	-	-	-	200,000.00
2600	Combustibles, lubricantes y aditivos	240,000.00	300,000.00	-	-	-	540,000.00
2610	Combustibles, lubricantes y aditivos	240,000.00	300,000.00	-	-	-	540,000.00
2611	Combustibles	240,000.00	300,000.00	-	-	-	540,000.00
2700	Vestuario, blancos, prendas de protección y artículos deportivos	450,000.00	-	-	-	-	450,000.00
2710	Vestuario y uniformes	200,000.00	-	-	-	-	200,000.00
2711	Vestuario y uniformes	200,000.00	-	-	-	-	200,000.00
2720	Prendas de seguridad y protección personal	150,000.00	-	-	-	-	150,000.00

[Handwritten signatures and marks in the left margin]

[Handwritten signatures and marks at the bottom of the page]

H. AYUNTAMIENTO MUNICIPAL DE TLAPA DE COMONFORT, GUERRERO

PRESUPUESTO DE EGRESOS DEL EJERCICIO FISCAL 2026

Clasificación por Objeto del Gasto y Fuentes de Financiamiento

PRESIDENCIA MUNICIPAL



Formato FPE-10

COG/FF	DESCRIPCIÓN	INGRESOS PROPIOS	FONDO GENERAL DE PARTICIPACIONES	FAEISM	FISM-DF	FORTAMUN-DF	TOTAL ANUAL
2722	Prendas de protección personal	150,000.00	-	-	-	-	150,000.00
2730	Artículos deportivos	100,000.00	-	-	-	-	100,000.00
2731	Artículos deportivos	100,000.00	-	-	-	-	100,000.00
2900	Herramientas, refacciones y accesorios menores	450,000.00	250,000.00	-	-	-	700,000.00
2910	Herramientas menores	200,000.00	50,000.00	-	-	-	250,000.00
2911	Herramientas menores	200,000.00	50,000.00	-	-	-	250,000.00
2960	Refacciones y accesorios menores de equipo de transporte	250,000.00	200,000.00	-	-	-	450,000.00
2961	Refacciones y accesorios menores de equipo de transporte	250,000.00	200,000.00	-	-	-	450,000.00
3000	SERVICIOS GENERALES	3,750,000.00	5,850,000.00	-	-	-	9,600,000.00
3500	Servicios de instalación, reparación, mantenimiento y conservación	200,000.00	150,000.00	-	-	-	350,000.00
3550	Reparación y mantenimiento de equipo de transporte	200,000.00	150,000.00	-	-	-	350,000.00
3551	Mantenimiento y conservación de vehículos terrestres, aéreos, marítimos, lacustres y fluviales	200,000.00	150,000.00	-	-	-	350,000.00
3600	Servicios de comunicación social y publicidad	900,000.00	1,000,000.00	-	-	-	1,900,000.00
3610	Difusión por radio, televisión y otros medios de mensajes sobre programas y actividades	500,000.00	500,000.00	-	-	-	1,000,000.00
3611	Difusión por radio, televisión y otros medios de mensajes sobre programas y actividades gubernamentales	500,000.00	500,000.00	-	-	-	1,000,000.00
3620	Difusión por radio, televisión y otros medios de mensajes comerciales para promover la venta de bienes y servicios	200,000.00	-	-	-	-	200,000.00
3621	Difusión por radio, televisión y otros medios de mensajes comerciales para promover la venta de bienes y servicios	200,000.00	-	-	-	-	200,000.00
3630	Servicios de creatividad, preproducción y producción de publicidad, excepto Internet	200,000.00	500,000.00	-	-	-	700,000.00
3631	Servicios de creatividad, preproducción y producción de publicidad, excepto Internet	200,000.00	500,000.00	-	-	-	700,000.00
3800	Servicios oficiales	2,650,000.00	4,700,000.00	-	-	-	7,350,000.00
3820	Gastos de orden social y cultural	1,150,000.00	4,200,000.00	-	-	-	5,350,000.00
3821	Gastos de orden social	750,000.00	4,000,000.00	-	-	-	4,750,000.00
3822	Gastos de orden cultural	400,000.00	200,000.00	-	-	-	600,000.00
3850	Gastos de representación	1,500,000.00	500,000.00	-	-	-	2,000,000.00
3851	Gastos de representación	1,500,000.00	500,000.00	-	-	-	2,000,000.00
4000	TRANSFERENCIAS, ASIGNACIONES, SUBSIDIOS Y OTRAS AYUDAS	3,540,000.00	21,109,602.43	-	-	-	24,649,602.43
4400	Ayudas sociales	3,540,000.00	21,109,602.43	-	-	-	24,649,602.43
4410	Ayudas sociales a personas	1,920,000.00	19,509,602.43	-	-	-	21,429,602.43

[Handwritten signature]

[Handwritten signature]

[Handwritten signature]

[Handwritten signature]

[Handwritten signature]

[Handwritten signature]

[Handwritten signature]

[Handwritten signature]

[Handwritten signature]

[Handwritten signature]

[Handwritten signature]

[Handwritten signature]

H. AYUNTAMIENTO MUNICIPAL DE TLAPA DE COMONFORT, GUERRERO

PRESUPUESTO DE EGRESOS DEL EJERCICIO FISCAL 2026

Clasificación por Objeto del Gasto y Fuentes de Financiamiento

PRESIDENCIA MUNICIPAL



Formato FPE-10

COG/FF	DESCRIPCIÓN	INGRESOS PROPIOS	FONDO GENERAL DE PARTICIPACIONES	FAEISM	FISM-DF	FORTAMUN-DF	TOTAL ANUAL
4411	Apoyos economicos	1,000,000.00	1,049,602.43	-	-	-	2,049,602.43
4412	Funerales y pagas de defunción	920,000.00	1,000,000.00	-	-	-	1,920,000.00
4413	Apoyo en especie (Despensas)	-	17,460,000.00	-	-	-	17,460,000.00
4420	Becas y otras ayudas para programas de capacitación	600,000.00	-	-	-	-	600,000.00
4421	Becas	600,000.00	-	-	-	-	600,000.00
4430	Ayudas sociales a instituciones de enseñanza	510,000.00	1,000,000.00	-	-	-	1,510,000.00
4431	Ayudas sociales a instituciones de enseñanza	510,000.00	1,000,000.00	-	-	-	1,510,000.00
4450	Ayudas sociales a instituciones sin fines de lucro	510,000.00	600,000.00	-	-	-	1,110,000.00
4451	Ayudas sociales a instituciones sin fines de lucro	510,000.00	600,000.00	-	-	-	1,110,000.00

[Handwritten signature]

[Handwritten signature]

[Handwritten signature]

[Handwritten mark]

[Handwritten mark]

[Handwritten signature]

[Handwritten signature]

[Handwritten signature]

[Handwritten signature]

[Handwritten signature]

[Handwritten signature]

[Handwritten signature]

[Handwritten signature]

H. AYUNTAMIENTO MUNICIPAL DE TLAPA DE COMONFORT, GUERRERO.

PRESUPUESTO DE EGRESOS DEL EJERCICIO FISCAL 2026

Clasificación por Objeto del Gasto y Fuentes de Financiamiento

SINDICATURA MUNICIPAL



Formato FPE-10

COG/FF	DESCRIPCIÓN	INGRESOS PROPIOS	FONDO GENERAL DE PARTICIPACIONES	FAEISM	FISM-DF	FORTAMUN-DF	TOTAL ANUAL
	TOTAL PRESUPUESTO DE EGRESOS	679,000.00	4,141,275.32	-	-	-	4,820,275.32
1000	SERVICIOS PERSONALES	-	3,261,275.32	-	-	-	3,261,275.32
1100	Remuneraciones al personal de carácter permanente	-	2,947,220.40	-	-	-	2,947,220.40
1130	Sueldo base al personal permanente	-	2,947,220.40	-	-	-	2,947,220.40
1132	Sueldos de Confianza	-	2,947,220.40	-	-	-	2,947,220.40
1300	Remuneraciones adicionales y especiales	-	314,054.92	-	-	-	314,054.92
1320	Primas de vacaciones, dominical y gratificación de fin de año	-	314,054.92	-	-	-	314,054.92
1322	Aguinaldo	-	314,054.92	-	-	-	314,054.92
1334	Compensaciones por servicios eventuales	-	-	-	-	-	-
2000	MATERIALES Y SUMINISTROS	519,000.00	380,000.00	-	-	-	899,000.00
2100	Materiales de administración, emisión de documentos y artículos oficiales	359,000.00	80,000.00	-	-	-	439,000.00
2110	Materiales, útiles y equipos menores de oficina	100,000.00	50,000.00	-	-	-	150,000.00
2111	Materiales, útiles y equipos menores de oficina	100,000.00	50,000.00	-	-	-	150,000.00
2120	Materiales y útiles de impresión y reproducción	50,000.00	30,000.00	-	-	-	80,000.00
2121	Materiales y útiles de impresión y reproducción	50,000.00	30,000.00	-	-	-	80,000.00
2140	Materiales, útiles y equipos menores de tecnologías de la información y comunicaciones	30,000.00	-	-	-	-	30,000.00
2141	Materiales, útiles y equipos menores de tecnologías de la información y comunicaciones	30,000.00	-	-	-	-	30,000.00
2150	Material impreso e información digital	35,000.00	-	-	-	-	35,000.00
2151	Material impreso e información digital	35,000.00	-	-	-	-	35,000.00
2160	Material de limpieza	120,000.00	-	-	-	-	120,000.00
2161	Material de limpieza	120,000.00	-	-	-	-	120,000.00
2180	Materiales para el registro e identificación de bienes y personas	24,000.00	-	-	-	-	24,000.00
2181	Materiales para el registro e identificación de bienes y personas	12,000.00	-	-	-	-	12,000.00
2183	Adquisición de formas valoradas	12,000.00	-	-	-	-	12,000.00
2600	Combustibles, lubricantes y aditivos	100,000.00	200,000.00	-	-	-	300,000.00
2610	Combustibles, lubricantes y aditivos	100,000.00	200,000.00	-	-	-	300,000.00
2611	Combustibles	100,000.00	200,000.00	-	-	-	300,000.00
2900	Herramientas, refacciones y accesorios menores	60,000.00	100,000.00	-	-	-	160,000.00
2960	Refacciones y accesorios menores de equipo de transporte	60,000.00	100,000.00	-	-	-	160,000.00
2961	Refacciones y accesorios menores de equipo de transporte	60,000.00	100,000.00	-	-	-	160,000.00

[Handwritten signature]

[Handwritten signature]

[Handwritten mark]

[Handwritten mark]

[Handwritten signature]

[Handwritten signature]

[Handwritten signature]

[Handwritten signature]

[Handwritten signature]

[Handwritten signature]

[Handwritten signature]

H. AYUNTAMIENTO MUNICIPAL DE TLAPA DE COMONFORT, GUERRERO.

PRESUPUESTO DE EGRESOS DEL EJERCICIO FISCAL 2026

Clasificación por Objeto del Gasto y Fuentes de Financiamiento

SINDICATURA MUNICIPAL



Formato FPE-10

COGIF	DESCRIPCIÓN	INGRESOS PROPIOS	FONDO GENERAL DE PARTICIPACIONES	FAEISM	FISM-DF	FORTAMUN-DF	TOTAL ANUAL
3000	SERVICIOS GENERALES	160,000.00	500,000.00	-	-	-	660,000.00
3500	Servicios de instalación, reparación, mantenimiento y conservación	60,000.00	500,000.00	-	-	-	560,000.00
3550	Reparación y mantenimiento de equipo de transporte	60,000.00	500,000.00	-	-	-	560,000.00
3551	Mantenimiento y conservación de vehículos terrestres, aéreos, marítimos, lacustres y fluviales	60,000.00	500,000.00	-	-	-	560,000.00
3700	Servicios de traslado y viáticos	100,000.00	-	-	-	-	100,000.00
3750	Viáticos en el país	100,000.00	-	-	-	-	100,000.00
3751	Viáticos nacionales para servidores públicos en el desempeño de funciones oficiales	100,000.00	-	-	-	-	100,000.00

[Handwritten signatures and marks on the left margin]

[Handwritten signatures and marks at the bottom of the page]

H. AYUNTAMIENTO MUNICIPAL DE TLAPA DE COMONFORT, GUERRERO.

PRESUPUESTO DE EGRESOS DEL EJERCICIO FISCAL 2026

Clasificación por Objeto del Gasto y Fuentes de Financiamiento

REGIDURIAS



Formato FPE-10

COG/FF	DESCRIPCIÓN	INGRESOS PROPIOS	FONDO GENERAL DE PARTICIPACIONES	FAEISM	FISM-DF	FORTAMUN-DF	TOTAL ANUAL
	TOTAL PRESUPUESTO DE EGRESOS	960,000.00	22,001,125.64	-	-	-	22,961,125.64
1000	SERVICIOS PERSONALES	-	21,201,125.64	-	-	-	21,201,125.64
1100	Remuneraciones al personal de carácter permanente	-	19,071,751.20	-	-	-	19,071,751.20
1130	Sueldo base al personal permanente	-	19,071,751.20	-	-	-	19,071,751.20
1132	Sueldos de Confianza	-	19,071,751.20	-	-	-	19,071,751.20
1300	Remuneraciones adicionales y especiales	-	2,129,374.44	-	-	-	2,129,374.44
1320	Primas de vacaciones, dominical y gratificación de fin de año	-	2,129,374.44	-	-	-	2,129,374.44
1322	Aguinaldo	-	2,129,374.44	-	-	-	2,129,374.44
1334	Compensaciones por servicios eventuales	-	-	-	-	-	-
2000	MATERIALES Y SUMINISTROS	810,000.00	700,000.00	-	-	-	1,510,000.00
2100	Materiales de administración, emisión de documentos y artículos oficiales	410,000.00	250,000.00	-	-	-	660,000.00
2110	Materiales, útiles y equipos menores de oficina	100,000.00	150,000.00	-	-	-	250,000.00
2111	Materiales, útiles y equipos menores de oficina	100,000.00	150,000.00	-	-	-	250,000.00
2120	Materiales y útiles de impresión y reproducción	50,000.00	100,000.00	-	-	-	150,000.00
2121	Materiales y útiles de impresión y reproducción	50,000.00	100,000.00	-	-	-	150,000.00
2140	Materiales, útiles y equipos menores de tecnologías de la información y comunicaciones	50,000.00	-	-	-	-	50,000.00
2141	Materiales, útiles y equipos menores de tecnologías de la información y comunicaciones	50,000.00	-	-	-	-	50,000.00
2150	Material impreso e información digital	30,000.00	-	-	-	-	30,000.00
2151	Material impreso e información digital	30,000.00	-	-	-	-	30,000.00
2160	Material de limpieza	150,000.00	-	-	-	-	150,000.00
2161	Material de limpieza	150,000.00	-	-	-	-	150,000.00
2180	Materiales para el registro e identificación de bienes y personas	30,000.00	-	-	-	-	30,000.00
2181	Materiales para el registro e identificación de bienes y personas	15,000.00	-	-	-	-	15,000.00
2183	Adquisición de formas valoradas	15,000.00	-	-	-	-	15,000.00
2600	Combustibles, lubricantes y aditivos	250,000.00	300,000.00	-	-	-	550,000.00
2610	Combustibles, lubricantes y aditivos	250,000.00	300,000.00	-	-	-	550,000.00
2611	Combustibles	250,000.00	300,000.00	-	-	-	550,000.00
2900	Herramientas, refacciones y accesorios menores	150,000.00	150,000.00	-	-	-	300,000.00
2960	Refacciones y accesorios menores de equipo de transporte	150,000.00	150,000.00	-	-	-	300,000.00
2961	Refacciones y accesorios menores de equipo de transporte	150,000.00	150,000.00	-	-	-	300,000.00

Handwritten signatures and initials in blue ink on the left margin, including a large 'D' at the top, 'JL' below it, a signature, 'Duc', and 'Pa'.

Handwritten signatures and initials in blue ink at the bottom of the page, including a signature with a large 'X', a signature, a signature, a signature, a signature, and a signature.

H. AYUNTAMIENTO MUNICIPAL DE TLAPA DE COMONFORT, GUERRERO.

PRESUPUESTO DE EGRESOS DEL EJERCICIO FISCAL 2026

Clasificación por Objeto del Gasto y Fuentes de Financiamiento

REGIDURIAS



Formato FPE-10

COG/FF	DESCRIPCIÓN	INGRESOS PROPIOS	FONDO GENERAL DE PARTICIPACIONES	FAEISM	FISM-DF	FORTAMUN-DF	TOTAL ANUAL
3000	SERVICIOS GENERALES	150,000.00	100,000.00	-	-	-	250,000.00
3500	Servicios de instalación, reparación, mantenimiento y conservación	150,000.00	100,000.00	-	-	-	250,000.00
3550	Reparación y mantenimiento de equipo de transporte	150,000.00	100,000.00	-	-	-	250,000.00
3551	Mantenimiento y conservación de vehículos terrestres, aéreos, marítimos, lacustres y fluviales	150,000.00	100,000.00	-	-	-	250,000.00

[Handwritten signature]

[Handwritten signature]

[Handwritten signature]

[Handwritten signature]

[Handwritten signature]

[Handwritten signature]

[Handwritten signature]

[Handwritten signature]

[Handwritten signature]

[Handwritten signature]

[Handwritten signature]

[Handwritten signature]

[Handwritten signature]

H. AYUNTAMIENTO MUNICIPAL DE TLAPA DE COMONFORT, GUERRERO.

PRESUPUESTO DE EGRESOS DEL EJERCICIO FISCAL 2026

Clasificación por Objeto del Gasto y Fuentes de Financiamiento

SECRETARIA DE PRESIDENCIA



Formato FPE-10

COG/FF	DESCRIPCIÓN	INGRESOS PROPIOS	FONDO GENERAL DE PARTICIPACIONES	FAEISM	FISM-DF	FORTAMUN-DF	TOTAL ANUAL
	TOTAL PRESUPUESTO DE EGRESOS	373,000.00	4,495,913.78	-	-	-	4,868,913.78
1000	SERVICIOS PERSONALES	-	4,295,913.78	-	-	-	4,295,913.78
1100	Remuneraciones al personal de carácter permanente	-	4,003,038.72	-	-	-	4,003,038.72
1130	Sueldo base al personal permanente	-	4,003,038.72	-	-	-	4,003,038.72
1132	Sueldos de Confianza	-	4,003,038.72	-	-	-	4,003,038.72
1300	Remuneraciones adicionales y especiales	-	292,875.06	-	-	-	292,875.06
1320	Primas de vacaciones, dominical y gratificación de fin de año	-	292,875.06	-	-	-	292,875.06
1322	Aguinaldo	-	292,875.06	-	-	-	292,875.06
1334	Compensaciones por servicios eventuales	-	-	-	-	-	-
2000	MATERIALES Y SUMINISTROS	373,000.00	200,000.00	-	-	-	573,000.00
2100	Materiales de administración, emisión de documentos y artículos oficiales	373,000.00	200,000.00	-	-	-	573,000.00
2110	Materiales, útiles y equipos menores de oficina	100,000.00	100,000.00	-	-	-	200,000.00
2111	Materiales, útiles y equipos menores de oficina	100,000.00	100,000.00	-	-	-	200,000.00
2120	Materiales y útiles de impresión y reproducción	75,000.00	100,000.00	-	-	-	175,000.00
2121	Materiales y útiles de impresión y reproducción	75,000.00	100,000.00	-	-	-	175,000.00
2140	Materiales, útiles y equipos menores de tecnologías de la información y comunicaciones	35,000.00	-	-	-	-	35,000.00
2141	Materiales, útiles y equipos menores de tecnologías de la información y comunicaciones	35,000.00	-	-	-	-	35,000.00
2150	Material impreso e información digital	35,000.00	-	-	-	-	35,000.00
2151	Material impreso e información digital	35,000.00	-	-	-	-	35,000.00
2160	Material de limpieza	100,000.00	-	-	-	-	100,000.00
2161	Material de limpieza	100,000.00	-	-	-	-	100,000.00
2180	Materiales para el registro e identificación de bienes y personas	28,000.00	-	-	-	-	28,000.00
2181	Materiales para el registro e identificación de bienes y personas	12,000.00	-	-	-	-	12,000.00
2183	Adquisición de formas valoradas	16,000.00	-	-	-	-	16,000.00

Dau

Pa

Handwritten signatures and marks at the bottom of the page.

H. AYUNTAMIENTO MUNICIPAL DE TLAPA DE COMONFORT, GUERRERO.
PRESUPUESTO DE EGRESOS DEL EJERCICIO FISCAL 2026



Clasificación por Objeto del Gasto y Fuentes de Financiamiento



SECRETARIA GENERAL

Formato FPE-10

COG/FF	DESCRIPCIÓN	INGRESOS PROPIOS	FONDO GENERAL DE PARTICIPACIONES	FAEISM	FISM-DF	FORTAMUN-DF	TOTAL ANUAL
	TOTAL PRESUPUESTO DE EGRESOS	344,000.00	4,379,119.68	-	-	-	4,723,119.68
1000	SERVICIOS PERSONALES	-	4,129,119.68	-	-	-	4,129,119.68
1100	Remuneraciones al personal de carácter permanente	-	3,859,313.52	-	-	-	3,859,313.52
1130	Sueldo base al personal permanente	-	3,859,313.52	-	-	-	3,859,313.52
1132	Sueldos de Confianza	-	3,859,313.52	-	-	-	3,859,313.52
1300	Remuneraciones adicionales y especiales	-	269,806.16	-	-	-	269,806.16
1320	Primas de vacaciones, dominical y gratificación de fin de año	-	269,806.16	-	-	-	269,806.16
1322	Aguinaldo	-	269,806.16	-	-	-	269,806.16
1334	Compensaciones por servicios eventuales	-	-	-	-	-	-
2000	MATERIALES Y SUMINISTROS	344,000.00	250,000.00	-	-	-	594,000.00
2100	Materiales de administración, emisión de documentos y artículos oficiales	344,000.00	250,000.00	-	-	-	594,000.00
2110	Materiales, útiles y equipos menores de oficina	80,000.00	150,000.00	-	-	-	230,000.00
2111	Materiales, útiles y equipos menores de oficina	80,000.00	150,000.00	-	-	-	230,000.00
2120	Materiales y útiles de impresión y reproducción	50,000.00	100,000.00	-	-	-	150,000.00
2121	Materiales y útiles de impresión y reproducción	50,000.00	100,000.00	-	-	-	150,000.00
2140	Materiales, útiles y equipos menores de tecnologías de la información y comunicaciones	35,000.00	-	-	-	-	35,000.00
2141	Materiales, útiles y equipos menores de tecnologías de la información y comunicaciones	35,000.00	-	-	-	-	35,000.00
2150	Material impreso e información digital	35,000.00	-	-	-	-	35,000.00
2151	Material impreso e información digital	35,000.00	-	-	-	-	35,000.00
2160	Material de limpieza	120,000.00	-	-	-	-	120,000.00
2161	Material de limpieza	120,000.00	-	-	-	-	120,000.00
2180	Materiales para el registro e identificación de bienes y personas	24,000.00	-	-	-	-	24,000.00
2181	Materiales para el registro e identificación de bienes y personas	12,000.00	-	-	-	-	12,000.00
2183	Adquisición de formas valoradas	12,000.00	-	-	-	-	12,000.00

[Handwritten signature]

[Handwritten signature]

[Handwritten signature]

[Handwritten mark]

[Handwritten signature]

[Handwritten signature]

[Handwritten signature]

[Handwritten signature]

[Handwritten signature]

[Handwritten signature]

[Handwritten signature]

[Handwritten signature]

H. AYUNTAMIENTO MUNICIPAL DE TLAPA DE COMONFORT, GUERRERO.

PRESUPUESTO DE EGRESOS DEL EJERCICIO FISCAL 2026

Clasificación por Objeto del Gasto y Fuentes de Financiamiento

OFICIALIA MAYOR



Formato FPE-10

COG/FF	DESCRIPCIÓN	INGRESOS PROPIOS	FONDO GENERAL DE PARTICIPACIONES	FAEISM	FISM-DF	FORTAMUN-DF	TOTAL ANUAL
	TOTAL PRESUPUESTO DE EGRESOS	434,000.00	1,043,366.14	-	-	-	1,477,366.14
1000	SERVICIOS PERSONALES	-	763,366.14	-	-	-	763,366.14
1100	Remuneraciones al personal de carácter permanente	-	695,879.76	-	-	-	695,879.76
1130	Sueldo base al personal permanente	-	695,879.76	-	-	-	695,879.76
1132	Sueldos de Confianza	-	695,879.76	-	-	-	695,879.76
1300	Remuneraciones adicionales y especiales	-	67,486.38	-	-	-	67,486.38
1320	Primas de vacaciones, dominical y gratificación de fin de año	-	67,486.38	-	-	-	67,486.38
1322	Aguinaldo	-	67,486.38	-	-	-	67,486.38
1334	Compensaciones por servicios eventuales	-	-	-	-	-	-
2000	MATERIALES Y SUMINISTROS	434,000.00	280,000.00	-	-	-	714,000.00
2100	Materiales de administración, emisión de documentos y artículos oficiales	309,000.00	280,000.00	-	-	-	589,000.00
2110	Materiales, útiles y equipos menores de oficina	60,000.00	80,000.00	-	-	-	140,000.00
2111	Materiales, útiles y equipos menores de oficina	60,000.00	80,000.00	-	-	-	140,000.00
2120	Materiales y útiles de impresión y reproducción	90,000.00	100,000.00	-	-	-	190,000.00
2121	Materiales y útiles de impresión y reproducción	90,000.00	100,000.00	-	-	-	190,000.00
2140	Materiales, útiles y equipos menores de tecnologías de la información y comunicaciones	60,000.00	100,000.00	-	-	-	160,000.00
2141	Materiales, útiles y equipos menores de tecnologías de la información y comunicaciones	60,000.00	100,000.00	-	-	-	160,000.00
2150	Material impreso e información digital	35,000.00	-	-	-	-	35,000.00
2151	Material impreso e información digital	35,000.00	-	-	-	-	35,000.00
2160	Material de limpieza	40,000.00	-	-	-	-	40,000.00
2161	Material de limpieza	40,000.00	-	-	-	-	40,000.00
2180	Materiales para el registro e identificación de bienes y personas	24,000.00	-	-	-	-	24,000.00
2181	Materiales para el registro e identificación de bienes y personas	12,000.00	-	-	-	-	12,000.00
2183	Adquisición de formas valoradas	12,000.00	-	-	-	-	12,000.00
2900	Herramientas, refacciones y accesorios menores	125,000.00	-	-	-	-	125,000.00
2940	Refacciones y accesorios menores de equipo de cómputo y tecnologías de la información	125,000.00	-	-	-	-	125,000.00
2941	Refacciones y accesorios menores de equipo de cómputo y tecnologías de la información	125,000.00	-	-	-	-	125,000.00

Du

Bz

[Handwritten signature]

[Handwritten signature]

[Handwritten signature]

[Handwritten signature]

[Handwritten signature]

[Handwritten signature]

H. AYUNTAMIENTO MUNICIPAL DE TLAPA DE COMONFORT, GUERRERO.

PRESUPUESTO DE EGRESOS DEL EJERCICIO FISCAL 2026

Clasificación por Objeto del Gasto y Fuentes de Financiamiento

SECRETARIA DE ADMINISTRACION Y FINANZAS



Formato FPE-10

COG/FF	DESCRIPCIÓN	INGRESOS PROPIOS	FONDO GENERAL DE PARTICIPACIONES	FAEISM	FISM-DF	FORTAMUN-DF	TOTAL ANUAL
	TOTAL PRESUPUESTO DE EGRESOS	22,030,000.00	30,696,619.41	11,500,394.62	-	-	64,227,014.03
1000	SERVICIOS PERSONALES	-	5,071,075.48	-	-	-	5,071,075.48
1100	Remuneraciones al personal de carácter permanente	-	3,317,857.44	-	-	-	3,317,857.44
1130	Sueldo base al personal permanente	-	3,317,857.44	-	-	-	3,317,857.44
1132	Sueldos de Confianza	-	3,317,857.44	-	-	-	3,317,857.44
1300	Remuneraciones adicionales y especiales	-	253,218.04	-	-	-	253,218.04
1320	Primas de vacaciones, dominical y gratificación de fin de año	-	253,218.04	-	-	-	253,218.04
1322	Aguinaldo	-	253,218.04	-	-	-	253,218.04
1334	Compensaciones por servicios eventuales	-	-	-	-	-	-
1500	Otras prestaciones sociales y económicas	-	500,000.00	-	-	-	500,000.00
1520	Indemnizaciones	-	500,000.00	-	-	-	500,000.00
1521	Indemnizaciones por separación	-	500,000.00	-	-	-	500,000.00
1600	Previsiones	-	1,000,000.00	-	-	-	1,000,000.00
1610	Previsiones de carácter laboral, económica y de seguridad social	-	1,000,000.00	-	-	-	1,000,000.00
1611	Impacto al salario en el transcurso del año	-	1,000,000.00	-	-	-	1,000,000.00
2000	MATERIALES Y SUMINISTROS	8,780,000.00	5,550,000.00	7,500,394.62	-	-	21,830,394.62
2100	Materiales de administración, emisión de documentos y artículos oficiales	1,870,000.00	1,550,000.00	2,375,000.00	-	-	5,795,000.00
2110	Materiales, útiles y equipos menores de oficina	350,000.00	500,000.00	1,000,000.00	-	-	1,850,000.00
2111	Materiales, útiles y equipos menores de oficina	350,000.00	500,000.00	1,000,000.00	-	-	1,850,000.00
2120	Materiales y útiles de impresión y reproducción	240,000.00	150,000.00	350,000.00	-	-	740,000.00
2121	Materiales y útiles de impresión y reproducción	240,000.00	150,000.00	350,000.00	-	-	740,000.00
2130	Material estadístico y geográfico	-	-	-	-	-	-
2131	Material estadístico y geográfico	-	-	-	-	-	-
2140	Materiales, útiles y equipos menores de tecnologías de la información y comunicaciones	220,000.00	100,000.00	50,000.00	-	-	370,000.00
2141	Materiales, útiles y equipos menores de tecnologías de la información y comunicaciones	220,000.00	100,000.00	50,000.00	-	-	370,000.00
2150	Material impreso e información digital	160,000.00	100,000.00	50,000.00	-	-	310,000.00
2151	Material impreso e información digital	160,000.00	100,000.00	50,000.00	-	-	310,000.00
2160	Material de limpieza	800,000.00	500,000.00	900,000.00	-	-	2,200,000.00
2161	Material de limpieza	800,000.00	500,000.00	900,000.00	-	-	2,200,000.00
2171	Materiales y útiles de enseñanza	-	-	-	-	-	-

[Handwritten signature]

[Handwritten signature]

[Handwritten mark]

[Handwritten mark]

[Handwritten signature]

[Handwritten signature]

[Handwritten signature]

[Handwritten signature]

[Handwritten signature]

[Handwritten signature]

[Handwritten signature]

[Handwritten signature]

H. AYUNTAMIENTO MUNICIPAL DE TLAPA DE COMONFORT, GUERRERO.

PRESUPUESTO DE EGRESOS DEL EJERCICIO FISCAL 2026

Clasificación por Objeto del Gasto y Fuentes de Financiamiento

SECRETARIA DE ADMINISTRACION Y FINANZAS



Formato FPE-10

COG/FF	DESCRIPCIÓN	INGRESOS PROPIOS	FONDO GENERAL DE PARTICIPACIONES	FAEISM	FISM-DF	FORTAMUN-DF	TOTAL ANUAL
2180	Materiales para el registro e identificación de bienes y personas	100,000.00	200,000.00	25,000.00	-	-	325,000.00
2181	Materiales para el registro e identificación de bienes y personas	50,000.00	100,000.00	-	-	-	150,000.00
2183	Adquisición de formas valoradas	50,000.00	100,000.00	25,000.00	-	-	175,000.00
2200	Alimentos y utensilios	740,000.00	650,000.00	125,394.62	-	-	1,515,394.62
2210	Productos alimenticios para personas	430,000.00	500,000.00	100,000.00	-	-	1,030,000.00
2211	Alimentación para servidores públicos	430,000.00	500,000.00	100,000.00	-	-	1,030,000.00
2230	Utensilios para el servicio de alimentación	310,000.00	150,000.00	25,394.62	-	-	485,394.62
2231	Utensilios para el servicio de alimentación	310,000.00	150,000.00	25,394.62	-	-	485,394.62
2400	Materiales y artículos de construcción y de reparación	2,600,000.00	950,000.00	1,200,000.00	-	-	4,750,000.00
2420	Cemento y productos de concreto	10,000.00	100,000.00	-	-	-	110,000.00
2421	Cemento y productos de concreto	10,000.00	100,000.00	-	-	-	110,000.00
2440	Madera y productos de madera	280,000.00	-	-	-	-	280,000.00
2441	Madera y productos de madera	280,000.00	-	-	-	-	280,000.00
2450	Vidrio y productos de vidrio	150,000.00	-	-	-	-	150,000.00
2451	Vidrio y productos de vidrio	150,000.00	-	-	-	-	150,000.00
2460	Material eléctrico y electrónico	300,000.00	200,000.00	500,000.00	-	-	1,000,000.00
2461	Material eléctrico y electrónico	300,000.00	200,000.00	500,000.00	-	-	1,000,000.00
2470	Artículos metálicos para la construcción	360,000.00	-	-	-	-	360,000.00
2471	Artículos metálicos para la construcción	360,000.00	-	-	-	-	360,000.00
2480	Materiales complementarios	1,000,000.00	350,000.00	500,000.00	-	-	1,850,000.00
2481	Materiales complementarios	1,000,000.00	350,000.00	500,000.00	-	-	1,850,000.00
2490	Otros materiales y artículos de construcción y reparación	500,000.00	300,000.00	200,000.00	-	-	1,000,000.00
2491	Otros materiales y artículos de construcción y reparación	500,000.00	300,000.00	200,000.00	-	-	1,000,000.00
2500	Productos químicos, farmacéuticos y de laboratorio	600,000.00	400,000.00	300,000.00	-	-	1,300,000.00
2530	Medicinas y productos farmacéuticos	300,000.00	250,000.00	150,000.00	-	-	700,000.00
2531	Medicinas y productos farmacéuticos	300,000.00	250,000.00	150,000.00	-	-	700,000.00
2540	Materiales, accesorios y suministros médicos	300,000.00	150,000.00	150,000.00	-	-	600,000.00
2541	Materiales, accesorios y suministros médicos	300,000.00	150,000.00	150,000.00	-	-	600,000.00
2600	Combustibles, lubricantes y aditivos	360,000.00	500,000.00	2,350,000.00	-	-	3,210,000.00
2610	Combustibles, lubricantes y aditivos	360,000.00	500,000.00	2,350,000.00	-	-	3,210,000.00
2611	Combustibles	360,000.00	500,000.00	2,350,000.00	-	-	3,210,000.00

H. AYUNTAMIENTO MUNICIPAL DE TLAPA DE COMONFORT, GUERRERO.

PRESUPUESTO DE EGRESOS DEL EJERCICIO FISCAL 2026

Clasificación por Objeto del Gasto y Fuentes de Financiamiento

SECRETARIA DE ADMINISTRACION Y FINANZAS



Formato FPE-10

COG/FF	DESCRIPCIÓN	INGRESOS PROPIOS	FONDO GENERAL DE PARTICIPACIONES	FAEISM	FISM-DF	FORTAMUN-DF	TOTAL ANUAL
2700	Vestuario, blancos, prendas de protección y artículos deportivos	575,000.00	600,000.00	250,000.00	-	-	1,425,000.00
2710	Vestuario y uniformes	25,000.00	500,000.00	150,000.00	-	-	675,000.00
2711	Vestuario y uniformes	25,000.00	500,000.00	150,000.00	-	-	675,000.00
2720	Prendas de seguridad y protección personal	300,000.00	-	-	-	-	300,000.00
2722	Prendas de protección personal	300,000.00	-	-	-	-	300,000.00
2730	Artículos deportivos	250,000.00	100,000.00	100,000.00	-	-	450,000.00
2731	Artículos deportivos	250,000.00	100,000.00	100,000.00	-	-	450,000.00
2800	Materiales y suministros para seguridad	500,000.00	-	-	-	-	500,000.00
2830	Prendas de protección para seguridad pública y nacional	500,000.00	-	-	-	-	500,000.00
2831	Prendas de protección para seguridad pública	500,000.00	-	-	-	-	500,000.00
2900	Herramientas, refacciones y accesorios menores	1,535,000.00	900,000.00	900,000.00	-	-	3,335,000.00
2910	Herramientas menores	250,000.00	400,000.00	400,000.00	-	-	1,050,000.00
2911	Herramientas menores	250,000.00	400,000.00	400,000.00	-	-	1,050,000.00
2930	Refacciones y accesorios menores de mobiliario y equipo de administración, educación	400,000.00	-	-	-	-	400,000.00
2931	Refacciones y accesorios menores de mobiliario y equipo de administración	400,000.00	-	-	-	-	400,000.00
2940	Refacciones y accesorios menores de equipo de cómputo y tecnologías de la información	400,000.00	-	-	-	-	400,000.00
2941	Refacciones y accesorios menores de equipo de cómputo y tecnologías de la información	400,000.00	-	-	-	-	400,000.00
2960	Refacciones y accesorios menores de equipo de transporte	485,000.00	500,000.00	500,000.00	-	-	1,485,000.00
2961	Refacciones y accesorios menores de equipo de transporte	485,000.00	500,000.00	500,000.00	-	-	1,485,000.00
3000	SERVICIOS GENERALES	12,050,000.00	17,875,543.93	4,000,000.00	-	-	33,925,543.93
3100	Servicios básicos	300,000.00	320,000.00	200,000.00	-	-	820,000.00
3110	Energía eléctrica	100,000.00	150,000.00	100,000.00	-	-	350,000.00
3111	Servicio de energía eléctrica	100,000.00	150,000.00	100,000.00	-	-	350,000.00
3113	Servicio de energía eléctrica para bombeo y tratamiento de agua	-	-	-	-	-	-
3140	Telefonía tradicional	100,000.00	120,000.00	50,000.00	-	-	270,000.00
3141	Servicio telefonía tradicional	100,000.00	120,000.00	50,000.00	-	-	270,000.00
3170	Servicios de acceso de Internet, redes y procesamiento de información	100,000.00	50,000.00	50,000.00	-	-	200,000.00
3171	Servicios de acceso de internet	100,000.00	50,000.00	50,000.00	-	-	200,000.00
3200	Servicios de arrendamiento	2,500,000.00	3,200,000.00	1,050,000.00	-	-	6,750,000.00
3220	Arrendamiento de edificios	500,000.00	-	-	-	-	500,000.00
3221	Arrendamiento de edificios y locales	500,000.00	-	-	-	-	500,000.00

Dev

Rh

[Handwritten signature]

[Handwritten signature]

[Handwritten signature]

[Handwritten signature]

[Handwritten signature]

[Handwritten signature]

H. AYUNTAMIENTO MUNICIPAL DE TLAPA DE COMONFORT, GUERRERO.

PRESUPUESTO DE EGRESOS DEL EJERCICIO FISCAL 2026

Clasificación por Objeto del Gasto y Fuentes de Financiamiento

SECRETARIA DE ADMINISTRACION Y FINANZAS



Formato FPE-10

COG/FF	DESCRIPCIÓN	INGRESOS PROPIOS	FONDO GENERAL DE PARTICIPACIONES	FAEISM	FISM-DF	FORTAMUN-DF	TOTAL ANUAL
3230	Arrendamiento de mobiliario y equipo de administración, educacional y recreativo	1,000,000.00	200,000.00	50,000.00	-	-	1,250,000.00
3231	Arrendamiento de mobiliario y equipo	1,000,000.00	200,000.00	50,000.00	-	-	1,250,000.00
3260	Arrendamiento de maquinaria, otros equipos y herramientas	1,000,000.00	3,000,000.00	1,000,000.00	-	-	5,000,000.00
3261	Arrendamiento de maquinaria, otros equipos y herramientas	1,000,000.00	3,000,000.00	1,000,000.00	-	-	5,000,000.00
3300	Servicios profesionales, científicos, técnicos y otros servicios	2,500,000.00	4,450,000.00	600,000.00	-	-	7,550,000.00
3310	Servicios legales, de contabilidad, auditoría y relacionados	-	2,700,000.00	100,000.00	-	-	2,800,000.00
3311	Servicios legales de contabilidad, auditoría y relacionados	-	2,500,000.00	-	-	-	2,500,000.00
3312	Servicios de asesoría	-	200,000.00	100,000.00	-	-	300,000.00
3330	Servicios de consultoría administrativa, procesos, técnica y en tecnologías de la informa	500,000.00	150,000.00	150,000.00	-	-	800,000.00
3331	Servicios de consultoría administrativa e informática	500,000.00	150,000.00	150,000.00	-	-	800,000.00
3340	Servicios de capacitación	-	300,000.00	-	-	-	300,000.00
3341	Capacitación institucional	-	300,000.00	-	-	-	300,000.00
3360	Servicios de apoyo administrativo, traducción, fotocopiado e impresión	2,000,000.00	1,300,000.00	350,000.00	-	-	3,650,000.00
3361	Servicios de apoyo administrativo	1,000,000.00	800,000.00	350,000.00	-	-	2,150,000.00
3362	Impresiones de papelería oficial	500,000.00	-	-	-	-	500,000.00
3363	Servicios de impresión, publicaciones y edición de trabajos de gobierno	500,000.00	500,000.00	-	-	-	1,000,000.00
3400	Servicios financieros, bancarios y comerciales	500,000.00	400,000.00	50,000.00	-	-	950,000.00
3410	Servicios financieros y bancarios	100,000.00	200,000.00	50,000.00	-	-	350,000.00
3411	Servicios financieros y bancarios	100,000.00	200,000.00	50,000.00	-	-	350,000.00
3470	Fletes y maniobras	400,000.00	200,000.00	-	-	-	600,000.00
3471	Fletes y maniobras	400,000.00	200,000.00	-	-	-	600,000.00
3500	Servicios de instalación, reparación, mantenimiento y conservación	1,850,000.00	1,300,000.00	800,000.00	-	-	3,950,000.00
3510	Conservación y mantenimiento menor de inmuebles	1,000,000.00	700,000.00	300,000.00	-	-	2,000,000.00
3511	Conservación y mantenimiento menor de inmuebles	1,000,000.00	700,000.00	300,000.00	-	-	2,000,000.00
3520	Instalación, reparación y mantenimiento de mobiliario y equipo de administración, educa	250,000.00	-	-	-	-	250,000.00
3521	Instalación, reparación y mantenimiento de mobiliario y equipo de administración	250,000.00	-	-	-	-	250,000.00
3550	Reparación y mantenimiento de equipo de transporte	350,000.00	600,000.00	500,000.00	-	-	1,450,000.00
3551	Mantenimiento y conservación de vehículos terrestres, aéreos, marítimos, lacustres y fluviales	350,000.00	600,000.00	500,000.00	-	-	1,450,000.00
3570	Instalación, reparación y mantenimiento de maquinaria, otros equipos y herramienta	250,000.00	-	-	-	-	250,000.00
3571	Reparación y mantenimiento de maquinaria y otros equipos	250,000.00	-	-	-	-	250,000.00
3600	Servicios de comunicación social y publicidad	1,100,000.00	1,500,000.00	400,000.00	-	-	3,000,000.00

Due

Ra

Handwritten signatures and initials at the bottom of the page.

H. AYUNTAMIENTO MUNICIPAL DE TLAPA DE COMONFORT, GUERRERO.

PRESUPUESTO DE EGRESOS DEL EJERCICIO FISCAL 2026

Clasificación por Objeto del Gasto y Fuentes de Financiamiento

SECRETARIA DE ADMINISTRACION Y FINANZAS



Formato FPE-10

COG/FF	DESCRIPCIÓN	INGRESOS PROPIOS	FONDO GENERAL DE PARTICIPACIONES	FAEISM	FISM-DF	FORTAMUN-DF	TOTAL ANUAL
3610	Difusión por radio, televisión y otros medios de mensajes sobre programas y actividades	500,000.00	1,000,000.00	250,000.00	-	-	1,750,000.00
3611	Difusión por radio, televisión y otros medios de mensajes sobre programas y actividades guber	500,000.00	1,000,000.00	250,000.00	-	-	1,750,000.00
3620	Difusión por radio, televisión y otros medios de mensajes comerciales para promover la	300,000.00	-	-	-	-	300,000.00
3621	Difusión por radio, televisión y otros medios de mensajes comerciales para promover la venta d	300,000.00	-	-	-	-	300,000.00
3630	Servicios de creatividad, reproducción y producción de publicidad, excepto Internet	300,000.00	500,000.00	150,000.00	-	-	950,000.00
3631	Servicios de creatividad, reproducción y producción de publicidad, excepto Internet	300,000.00	500,000.00	150,000.00	-	-	950,000.00
3700	Servicios de traslado y viáticos	1,900,000.00	500,000.00	-	-	-	2,400,000.00
3720	Pasajes terrestres	500,000.00	-	-	-	-	500,000.00
3721	Pasajes terrestres nacionales para servidores públicos en el desempeño de comisiones y funci	500,000.00	-	-	-	-	500,000.00
3750	Viáticos en el país	900,000.00	500,000.00	-	-	-	1,400,000.00
3751	Viáticos nacionales para servidores públicos en el desempeño de funciones oficiales	900,000.00	500,000.00	-	-	-	1,400,000.00
3790	Otros servicios de traslado y hospedaje	500,000.00	-	-	-	-	500,000.00
3791	Traslado de personal	500,000.00	-	-	-	-	500,000.00
3800	Servicios oficiales	1,300,000.00	2,000,000.00	900,000.00	-	-	4,200,000.00
3820	Gastos de orden social y cultural	1,300,000.00	2,000,000.00	900,000.00	-	-	4,200,000.00
3821	Gastos de orden social	800,000.00	1,000,000.00	900,000.00	-	-	2,700,000.00
3822	Gastos de orden cultural	500,000.00	1,000,000.00	-	-	-	1,500,000.00
3900	Otros servicios generales	100,000.00	4,205,543.93	-	-	-	4,305,543.93
3950	Penas, multas, accesorios y actualizaciones	-	250,000.00	-	-	-	250,000.00
3951	Penas, multas, accesorios y actualizaciones	-	250,000.00	-	-	-	250,000.00
3960	Otros gastos por responsabilidades	100,000.00	1,000,000.00	-	-	-	1,100,000.00
3962	Otros Gastos	100,000.00	1,000,000.00	-	-	-	1,100,000.00
3980	Impuesto sobre nóminas y otros que se deriven de una relación laboral	-	2,955,543.93	-	-	-	2,955,543.93
3981	Impuesto sobre nóminas	-	2,955,543.93	-	-	-	2,955,543.93
4000	TRANSFERENCIAS, ASIGNACIONES, SUBSIDIOS Y OTRAS AYUDAS	-	800,000.00	-	-	-	800,000.00
4200	Transferencias al resto del sector público	-	800,000.00	-	-	-	800,000.00
4250	Transferencias a fideicomisos de entidades federativas y municipios	-	800,000.00	-	-	-	800,000.00
4251	1% Fonsol	-	800,000.00	-	-	-	800,000.00
5000	BIENES MUEBLES, INMUEBLES E INTANGIBLES	1,200,000.00	1,400,000.00	-	-	-	2,600,000.00
5100	Mobiliario y equipo de administración	1,200,000.00	1,400,000.00	-	-	-	2,600,000.00
5110	Muebles de oficina y estantería	600,000.00	700,000.00	-	-	-	1,300,000.00

Des

RH

[Handwritten signature]

[Handwritten signature]

[Handwritten signature]

[Handwritten signature]

[Handwritten signature]

[Handwritten signature]

[Handwritten mark]

H. AYUNTAMIENTO MUNICIPAL DE TLAPA DE COMONFORT, GUERRERO.
PRESUPUESTO DE EGRESOS DEL EJERCICIO FISCAL 2026
Clasificación por Objeto del Gasto y Fuentes de Financiamiento
SECRETARIA DE ADMINISTRACION Y FINANZAS



Formato FPE-10

COG/FF	DESCRIPCIÓN	INGRESOS PROPIOS	FONDO GENERAL DE PARTICIPACIONES	FAEISM	FISM-DF	FORTAMUN-DF	TOTAL ANUAL
5111	Muebles de oficina y estantería	600,000.00	700,000.00	-	-	-	1,300,000.00
5150	Equipo de cómputo y de tecnologías de la información	600,000.00	700,000.00	-	-	-	1,300,000.00
5151	Equipo de cómputo y de tecnologías de la información	600,000.00	700,000.00	-	-	-	1,300,000.00

[Handwritten mark]

[Handwritten mark]

[Handwritten mark]

[Handwritten mark]

[Handwritten mark]

[Handwritten mark]

[Handwritten mark]

[Handwritten mark]

[Handwritten mark]

[Handwritten mark]

[Handwritten mark]

[Handwritten mark]

H. AYUNTAMIENTO MUNICIPAL DE TLAPA DE COMONFORT, GUERRERO.

PRESUPUESTO DE EGRESOS DEL EJERCICIO FISCAL 2026

Clasificación por Objeto del Gasto y Fuentes de Financiamiento

SECRETARIA DE SERVICIOS PUBLICOS



Formato FPE-10

COG/FF	DESCRIPCIÓN	INGRESOS PROPIOS	FONDO GENERAL DE PARTICIPACIONES	FAEISM	FISM-DF	FORTAMUN-DF	TOTAL ANUAL
	TOTAL PRESUPUESTO DE EGRESOS	1,878,401.00	19,782,128.37	-	-	-	21,660,529.37
1000	SERVICIOS PERSONALES	-	13,782,128.37	-	-	-	13,782,128.37
1100	Remuneraciones al personal de carácter permanente	-	12,365,318.16	-	-	-	12,365,318.16
1130	Sueldo base al personal permanente	-	12,365,318.16	-	-	-	12,365,318.16
1132	Sueldos de Confianza	-	12,365,318.16	-	-	-	12,365,318.16
1300	Remuneraciones adicionales y especiales	-	1,416,810.21	-	-	-	1,416,810.21
1320	Primas de vacaciones, dominical y gratificación de fin de año	-	1,416,810.21	-	-	-	1,416,810.21
1322	Aguinaldo	-	1,416,810.21	-	-	-	1,416,810.21
1334	Compensaciones por servicios eventuales	-	-	-	-	-	-
2000	MATERIALES Y SUMINISTROS	1,423,401.00	5,500,000.00	-	-	-	6,923,401.00
2100	Materiales de administración, emisión de documentos y artículos oficiales	703,401.00	1,250,000.00	-	-	-	1,953,401.00
2110	Materiales, útiles y equipos menores de oficina	80,000.00	100,000.00	-	-	-	180,000.00
2111	Materiales, útiles y equipos menores de oficina	80,000.00	100,000.00	-	-	-	180,000.00
2120	Materiales y útiles de impresión y reproducción	60,000.00	150,000.00	-	-	-	210,000.00
2121	Materiales y útiles de impresión y reproducción	60,000.00	150,000.00	-	-	-	210,000.00
2140	Materiales, útiles y equipos menores de tecnologías de la información y comunicaciones	19,401.00	-	-	-	-	19,401.00
2141	Materiales, útiles y equipos menores de tecnologías de la información y comunicaciones	19,401.00	-	-	-	-	19,401.00
2150	Material impreso e información digital	20,000.00	-	-	20,000.00	-	20,000.00
2151	Material impreso e información digital	20,000.00	-	-	-	-	20,000.00
2160	Material de limpieza	500,000.00	1,000,000.00	-	-	-	1,500,000.00
2161	Material de limpieza	500,000.00	1,000,000.00	-	-	-	1,500,000.00
2180	Materiales para el registro e identificación de bienes y personas	24,000.00	-	-	-	-	24,000.00
2181	Materiales para el registro e identificación de bienes y personas	12,000.00	-	-	-	-	12,000.00
2183	Adquisición de formas valoradas	12,000.00	-	-	-	-	12,000.00
2400	Materiales y artículos de construcción y de reparación	-	2,000,000.00	-	-	-	2,000,000.00
2460	Material eléctrico y electrónico	-	1,000,000.00	-	-	-	1,000,000.00
2461	Material eléctrico y electrónico	-	1,000,000.00	-	-	-	1,000,000.00
2470	Artículos metálicos para la construcción	-	-	-	-	-	-
2471	Artículos metálicos para la construcción	-	-	-	-	-	-
2480	Materiales complementarios	-	500,000.00	-	-	-	500,000.00

Dew

RZ

Handwritten signatures and marks at the bottom of the page.

H. AYUNTAMIENTO MUNICIPAL DE TLAPA DE COMONFORT, GUERRERO.
PRESUPUESTO DE EGRESOS DEL EJERCICIO FISCAL 2026



Clasificación por Objeto del Gasto y Fuentes de Financiamiento
SECRETARIA DE SERVICIOS PUBLICOS



Formato FPE-10

COG/FF	DESCRIPCIÓN	INGRESOS PROPIOS	FONDO GENERAL DE PARTICIPACIONES	FAEISM	FISM-DF	FORTAMUN-DF	TOTAL ANUAL
2481	Materiales complementarios	-	500,000.00	-	-	-	500,000.00
2490	Otros materiales y artículos de construcción y reparación	-	500,000.00	-	-	-	500,000.00
2491	Otros materiales y artículos de construcción y reparación	-	500,000.00	-	-	-	500,000.00
2600	Combustibles, lubricantes y aditivos	100,000.00	1,500,000.00	-	-	-	1,600,000.00
2610	Combustibles, lubricantes y aditivos	100,000.00	1,500,000.00	-	-	-	1,600,000.00
2611	Combustibles	100,000.00	1,500,000.00	-	-	-	1,600,000.00
2700	Vestuario, blancos, prendas de protección y artículos deportivos	220,000.00	-	-	-	-	220,000.00
2720	Prendas de seguridad y protección personal	220,000.00	-	-	-	-	220,000.00
2722	Prendas de protección personal	220,000.00	-	-	-	-	220,000.00
2900	Herramientas, refacciones y accesorios menores	400,000.00	750,000.00	-	-	-	1,150,000.00
2910	Herramientas menores	150,000.00	250,000.00	-	-	-	400,000.00
2911	Herramientas menores	150,000.00	250,000.00	-	-	-	400,000.00
2960	Refacciones y accesorios menores de equipo de transporte	250,000.00	500,000.00	-	-	-	750,000.00
2961	Refacciones y accesorios menores de equipo de transporte	250,000.00	500,000.00	-	-	-	750,000.00
3000	SERVICIOS GENERALES	455,000.00	500,000.00	-	-	-	955,000.00
3500	Servicios de instalación, reparación, mantenimiento y conservación	455,000.00	500,000.00	-	-	-	955,000.00
3550	Reparación y mantenimiento de equipo de transporte	455,000.00	500,000.00	-	-	-	955,000.00
3551	Mantenimiento y conservación de vehículos terrestres, aéreos, marítimos, lacustres y fluviales	455,000.00	500,000.00	-	-	-	955,000.00

[Handwritten signature]

[Handwritten signature]

[Handwritten signature]

[Handwritten mark]

[Handwritten signature]

[Handwritten signature]

[Handwritten signature]

[Handwritten signature]

[Handwritten signature]

[Handwritten signature]

[Handwritten signature]

[Handwritten signature]

[Handwritten signature]

H. AYUNTAMIENTO MUNICIPAL DE TLAPA DE COMONFORT, GUERRERO.

PRESUPUESTO DE EGRESOS DEL EJERCICIO FISCAL 2026

Clasificación por Objeto del Gasto y Fuentes de Financiamiento

SECRETARIA DE OBRAS PUBLICAS Y DESARROLLO URBANO



Formato FPE-10

COG/FF	DESCRIPCIÓN	INGRESOS PROPIOS	FONDO GENERAL DE PARTICIPACIONES	FAEISM	FISM-DF	FORTAMUN-DF	TOTAL ANUAL
	TOTAL PRESUPUESTO DE EGRESOS	329,000.00	9,721,460.12	-	207,912,845.24	-	217,963,305.36
1000	SERVICIOS PERSONALES	-	2,121,460.12	-	-	-	2,121,460.12
1100	Remuneraciones al personal de carácter permanente	-	1,993,593.60	-	-	-	1,993,593.60
1130	Sueldo base al personal permanente	-	1,993,593.60	-	-	-	1,993,593.60
1132	Sueldos de Confianza	-	1,993,593.60	-	-	-	1,993,593.60
1300	Remuneraciones adicionales y especiales	-	127,866.52	-	-	-	127,866.52
1320	Primas de vacaciones, dominical y gratificación de fin de año	-	127,866.52	-	-	-	127,866.52
1322	Aguinaldo	-	127,866.52	-	-	-	127,866.52
1334	Compensaciones por servicios eventuales	-	-	-	-	-	-
2000	MATERIALES Y SUMINISTROS	329,000.00	600,000.00	-	-	-	929,000.00
2100	Materiales de administración, emisión de documentos y artículos oficiales	329,000.00	600,000.00	-	-	-	929,000.00
2110	Materiales, útiles y equipos menores de oficina	80,000.00	300,000.00	-	-	-	380,000.00
2111	Materiales, útiles y equipos menores de oficina	80,000.00	300,000.00	-	-	-	380,000.00
2120	Materiales y útiles de impresión y reproducción	60,000.00	300,000.00	-	-	-	360,000.00
2121	Materiales y útiles de impresión y reproducción	60,000.00	300,000.00	-	-	-	360,000.00
2140	Materiales, útiles y equipos menores de tecnologías de la información y comunicaciones	20,000.00	-	-	-	-	20,000.00
2141	Materiales, útiles y equipos menores de tecnologías de la información y comunicaciones	20,000.00	-	-	-	-	20,000.00
2150	Material impreso e información digital	35,000.00	-	-	-	-	35,000.00
2151	Material impreso e información digital	35,000.00	-	-	-	-	35,000.00
2160	Material de limpieza	110,000.00	-	-	-	-	110,000.00
2161	Material de limpieza	110,000.00	-	-	-	-	110,000.00
2180	Materiales para el registro e identificación de bienes y personas	24,000.00	-	-	-	-	24,000.00
2181	Materiales para el registro e identificación de bienes y personas	12,000.00	-	-	-	-	12,000.00
2183	Adquisición de formas valoradas	12,000.00	-	-	-	-	12,000.00
6000	INVERSION PUBLICA	-	7,000,000.00	-	207,912,845.24	-	214,912,845.24
6100	Obra pública en bienes de dominio público	-	7,000,000.00	-	207,912,845.24	-	214,912,845.24
6110	Edificación habitacional	-	-	-	6,517,743.30	-	6,517,743.30
6111	Infraestructura para Vivienda	-	-	-	6,517,743.30	-	6,517,743.30
6120	Edificación no habitacional	-	-	-	10,850,006.36	-	10,850,006.36
6123	Infraestructura Educativa	-	-	-	8,650,006.36	-	8,650,006.36

Deu

Pl

H. AYUNTAMIENTO MUNICIPAL DE TLAPA DE COMONFORT, GUERRERO.

PRESUPUESTO DE EGRESOS DEL EJERCICIO FISCAL 2026

Clasificación por Objeto del Gasto y Fuentes de Financiamiento

SECRETARIA DE OBRAS PUBLICAS Y DESARROLLO URBANO



Formato FPE-10

COG/FF	DESCRIPCIÓN	INGRESOS PROPIOS	FONDO GENERAL DE PARTICIPACIONES	FAEISM	FISM-DF	FORTAMUN-DF	TOTAL ANUAL
6126	Infraestructura en Materia de Salud	-	-	-	2,200,000.00	-	2,200,000.00
6130	Construcción de obras para el abastecimiento de agua, petróleo, gas, electricidad y telec	-	-	-	56,448,549.69	-	56,448,549.69
6131	Infraestructura Electrica	-	-	-	53,522,549.69	-	53,522,549.69
6132	Infraestructura Hidráulica (Agua Potable)	-	-	-	1,000,000.00	-	1,000,000.00
6133	Infraestructura para Drenaje y Alcantarillado	-	-	-	1,926,000.00	-	1,926,000.00
6140	División de terrenos y construcción de obras de urbanización	-	7,000,000.00	-	104,096,545.89	-	111,096,545.89
6141	División de terrenos y construcción de obras de urbanización	-	7,000,000.00	-	104,096,545.89	-	111,096,545.89
6150	Construcción de vías de comunicación	-	-	-	30,000,000.00	-	30,000,000.00
6151	Infraestructura Vial	-	-	-	30,000,000.00	-	30,000,000.00

[Handwritten signature]

[Handwritten signature]

[Handwritten signature]

[Handwritten mark]

[Handwritten signature]

[Handwritten signature]

[Handwritten signature]

[Handwritten signature]

[Handwritten signature]

[Handwritten signature]

[Handwritten signature]

[Handwritten signature]

[Handwritten signature]

H. AYUNTAMIENTO MUNICIPAL DE TLAPA DE COMONFORT, GUERRERO.

PRESUPUESTO DE EGRESOS DEL EJERCICIO FISCAL 2026

Clasificación por Objeto del Gasto y Fuentes de Financiamiento

SECRETARIA DE BIENESTAR



Formato FPE-10

COG/FF	DESCRIPCIÓN	INGRESOS PROPIOS	FONDO GENERAL DE PARTICIPACIONES	FAEISM	FISM-DF	FORTAMUN-DF	TOTAL ANUAL
	TOTAL PRESUPUESTO DE EGRESOS	490,000.00	8,085,281.80	-	-	-	8,575,281.80
1000	SERVICIOS PERSONALES	-	7,285,281.80	-	-	-	7,285,281.80
1100	Remuneraciones al personal de carácter permanente	-	6,837,333.12	-	-	-	6,837,333.12
1130	Sueldo base al personal permanente	-	6,837,333.12	-	-	-	6,837,333.12
1132	Sueldos de Confianza	-	6,837,333.12	-	-	-	6,837,333.12
1300	Remuneraciones adicionales y especiales	-	447,948.68	-	-	-	447,948.68
1320	Primas de vacaciones, dominical y gratificación de fin de año	-	447,948.68	-	-	-	447,948.68
1322	Aguinaldo	-	447,948.68	-	-	-	447,948.68
1334	Compensaciones por servicios eventuales	-	-	-	-	-	-
2000	MATERIALES Y SUMINISTROS	490,000.00	800,000.00	-	-	-	1,290,000.00
2100	Materiales de administración, emisión de documentos y artículos oficiales	490,000.00	800,000.00	-	-	-	1,290,000.00
2110	Materiales, útiles y equipos menores de oficina	150,000.00	500,000.00	-	-	-	650,000.00
2111	Materiales, útiles y equipos menores de oficina	150,000.00	500,000.00	-	-	-	650,000.00
2120	Materiales y útiles de impresión y reproducción	80,000.00	200,000.00	-	-	-	280,000.00
2121	Materiales y útiles de impresión y reproducción	80,000.00	200,000.00	-	-	-	280,000.00
2140	Materiales, útiles y equipos menores de tecnologías de la información y comunicaciones	50,000.00	-	-	-	-	50,000.00
2141	Materiales, útiles y equipos menores de tecnologías de la información y comunicaciones	50,000.00	-	-	-	-	50,000.00
2150	Material impreso e información digital	30,000.00	-	-	-	-	30,000.00
2151	Material impreso e información digital	30,000.00	-	-	-	-	30,000.00
2160	Material de limpieza	150,000.00	100,000.00	-	-	-	250,000.00
2161	Material de limpieza	150,000.00	100,000.00	-	-	-	250,000.00
2180	Materiales para el registro e identificación de bienes y personas	30,000.00	-	-	-	-	30,000.00
2181	Materiales para el registro e identificación de bienes y personas	15,000.00	-	-	-	-	15,000.00
2183	Adquisición de formas valoradas	15,000.00	-	-	-	-	15,000.00

[Handwritten signature]

[Handwritten signature]

[Handwritten signature]

[Handwritten signature]

[Handwritten signature]

[Handwritten signature]

[Handwritten signature]

[Handwritten signature]

[Handwritten signature]

[Handwritten signature]

[Handwritten signature]

H. AYUNTAMIENTO MUNICIPAL DE TLAPA DE COMONFORT, GUERRERO.
PRESUPUESTO DE EGRESOS DEL EJERCICIO FISCAL 2026



Clasificación por Objeto del Gasto y Fuentes de Financiamiento
SECRETARIA DE DESARROLLO ECONOMICO



Formato FPE-10

COG/FF	DESCRIPCIÓN	INGRESOS PROPIOS	FONDO GENERAL DE PARTICIPACIONES	FAEISM	FISM-DF	FORTAMUN-DF	TOTAL ANUAL
	TOTAL PRESUPUESTO DE EGRESOS	395,000.00	4,925,796.72	-	-	-	5,320,796.72
1000	SERVICIOS PERSONALES	-	2,875,796.72	-	-	-	2,875,796.72
1100	Remuneraciones al personal de carácter permanente	-	2,703,639.84	-	-	-	2,703,639.84
1130	Sueldo base al personal permanente	-	2,703,639.84	-	-	-	2,703,639.84
1132	Sueldos de Confianza	-	2,703,639.84	-	-	-	2,703,639.84
1300	Remuneraciones adicionales y especiales	-	172,156.88	-	-	-	172,156.88
1320	Primas de vacaciones, dominical y gratificación de fin de año	-	172,156.88	-	-	-	172,156.88
1322	Aguinaldo	-	172,156.88	-	-	-	172,156.88
1334	Compensaciones por servicios eventuales	-	-	-	-	-	-
2000	MATERIALES Y SUMINISTROS	395,000.00	2,050,000.00	-	-	-	2,445,000.00
2100	Materiales de administración, emisión de documentos y artículos oficiales	395,000.00	2,050,000.00	-	-	-	2,445,000.00
2110	Materiales, útiles y equipos menores de oficina	100,000.00	250,000.00	-	-	-	350,000.00
2111	Materiales, útiles y equipos menores de oficina	100,000.00	250,000.00	-	-	-	350,000.00
2120	Materiales y útiles de impresión y reproducción	10,000.00	1,500,000.00	-	-	-	1,510,000.00
2121	Materiales y útiles de impresión y reproducción	10,000.00	1,500,000.00	-	-	-	1,510,000.00
2140	Materiales, útiles y equipos menores de tecnologías de la información y comunicaciones	50,000.00	-	-	-	-	50,000.00
2141	Materiales, útiles y equipos menores de tecnologías de la información y comunicaciones	50,000.00	-	-	-	-	50,000.00
2150	Material impreso e información digital	45,000.00	200,000.00	-	-	-	245,000.00
2151	Material impreso e información digital	45,000.00	200,000.00	-	-	-	245,000.00
2160	Material de limpieza	160,000.00	100,000.00	-	-	-	260,000.00
2161	Material de limpieza	160,000.00	100,000.00	-	-	-	260,000.00
2180	Materiales para el registro e identificación de bienes y personas	30,000.00	-	-	-	-	30,000.00
2181	Materiales para el registro e identificación de bienes y personas	15,000.00	-	-	-	-	15,000.00
2183	Adquisición de formas valoradas	15,000.00	-	-	-	-	15,000.00

Handwritten signatures and initials in blue ink are present on the left side of the page, including a large signature at the top, several smaller ones in the middle, and a signature at the bottom left.

Handwritten signatures and initials in blue ink are present at the bottom of the page, including a signature on the far left, a signature in the center, and a signature on the far right.

H. AYUNTAMIENTO MUNICIPAL DE TLAPA DE COMONFORT, GUERRERO.

PRESUPUESTO DE EGRESOS DEL EJERCICIO FISCAL 2026

Clasificación por Objeto del Gasto y Fuentes de Financiamiento

SISTEMA MUNICIPAL DIF



Formato FPE-10

COG/FF	DESCRIPCIÓN	INGRESOS PROPIOS	FONDO GENERAL DE PARTICIPACIONES	FAEISM	FISM-DF	FORTAMUN-DF	TOTAL ANUAL
	TOTAL PRESUPUESTO DE EGRESOS	980,000.00	3,999,366.30	-	-	-	4,979,366.30
1000	SERVICIOS PERSONALES	-	1,679,366.30	-	-	-	1,679,366.30
1100	Remuneraciones al personal de carácter permanente	-	1,569,326.16	-	-	-	1,569,326.16
1130	Sueldo base al personal permanente	-	1,569,326.16	-	-	-	1,569,326.16
1132	Sueldos de Confianza	-	1,569,326.16	-	-	-	1,569,326.16
1300	Remuneraciones adicionales y especiales	-	110,040.14	-	-	-	110,040.14
1320	Primas de vacaciones, dominical y gratificación de fin de año	-	110,040.14	-	-	-	110,040.14
1322	Aguinaldo	-	110,040.14	-	-	-	110,040.14
1334	Compensaciones por servicios eventuales	-	-	-	-	-	-
2000	MATERIALES Y SUMINISTROS	750,000.00	2,170,000.00	-	-	-	2,920,000.00
2100	Materiales de administración, emisión de documentos y artículos oficiales	460,000.00	420,000.00	-	-	-	880,000.00
2110	Materiales, útiles y equipos menores de oficina	120,000.00	120,000.00	-	-	-	240,000.00
2111	Materiales, útiles y equipos menores de oficina	120,000.00	120,000.00	-	-	-	240,000.00
2120	Materiales y útiles de impresión y reproducción	80,000.00	100,000.00	-	-	-	180,000.00
2121	Materiales y útiles de impresión y reproducción	80,000.00	100,000.00	-	-	-	180,000.00
2140	Materiales, útiles y equipos menores de tecnologías de la información y comunicaciones	40,000.00	-	-	-	-	40,000.00
2141	Materiales, útiles y equipos menores de tecnologías de la información y comunicaciones	40,000.00	-	-	-	-	40,000.00
2150	Material impreso e información digital	40,000.00	-	-	-	-	40,000.00
2151	Material impreso e información digital	40,000.00	-	-	-	-	40,000.00
2160	Material de limpieza	150,000.00	200,000.00	-	-	-	350,000.00
2161	Material de limpieza	150,000.00	200,000.00	-	-	-	350,000.00
2180	Materiales para el registro e identificación de bienes y personas	30,000.00	-	-	-	-	30,000.00
2181	Materiales para el registro e identificación de bienes y personas	15,000.00	-	-	-	-	15,000.00
2183	Adquisición de formas valoradas	15,000.00	-	-	-	-	15,000.00
2500	Productos químicos, farmacéuticos y de laboratorio	-	550,000.00	-	-	-	550,000.00
2530	Medicinas y productos farmacéuticos	-	250,000.00	-	-	-	250,000.00
2531	Medicinas y productos farmacéuticos	-	250,000.00	-	-	-	250,000.00
2540	Materiales, accesorios y suministros médicos	-	300,000.00	-	-	-	300,000.00
2541	Materiales, accesorios y suministros médicos	-	300,000.00	-	-	-	300,000.00
2600	Combustibles, lubricantes y aditivos	20,000.00	700,000.00	-	-	-	720,000.00

DW

Ph

[Handwritten signature]

[Handwritten signature]

[Handwritten signature]

[Handwritten signature]

[Handwritten signature]

[Handwritten signature]

H. AYUNTAMIENTO MUNICIPAL DE TLAPA DE COMONFORT, GUERRERO.
PRESUPUESTO DE EGRESOS DEL EJERCICIO FISCAL 2026



Clasificación por Objeto del Gasto y Fuentes de Financiamiento



SISTEMA MUNICIPAL DIF

Formato FPE-10

COG/FF	DESCRIPCIÓN	INGRESOS PROPIOS	FONDO GENERAL DE PARTICIPACIONES	FAEISM	FISM-DF	FORTAMUN-DF	TOTAL ANUAL
2610	Combustibles, lubricantes y aditivos	20,000.00	700,000.00	-	-	-	720,000.00
2611	Combustibles	20,000.00	700,000.00	-	-	-	720,000.00
2700	Vestuario, blancos, prendas de protección y artículos deportivos	250,000.00	250,000.00	-	-	-	500,000.00
2710	Vestuario y uniformes	150,000.00	200,000.00	-	-	-	350,000.00
2711	Vestuario y uniformes	150,000.00	200,000.00	-	-	-	350,000.00
2730	Artículos deportivos	100,000.00	50,000.00	-	-	-	150,000.00
2731	Artículos deportivos	100,000.00	50,000.00	-	-	-	150,000.00
2900	Herramientas, refacciones y accesorios menores	20,000.00	250,000.00	-	-	-	270,000.00
2960	Refacciones y accesorios menores de equipo de transporte	20,000.00	250,000.00	-	-	-	270,000.00
2961	Refacciones y accesorios menores de equipo de transporte	20,000.00	250,000.00	-	-	-	270,000.00
3000	SERVICIOS GENERALES	230,000.00	150,000.00	-	-	-	380,000.00
3500	Servicios de instalación, reparación, mantenimiento y conservación	230,000.00	150,000.00	-	-	-	380,000.00
3550	Reparación y mantenimiento de equipo de transporte	230,000.00	150,000.00	-	-	-	380,000.00
3551	Mantenimiento y conservación de vehículos terrestres, aéreos, marítimos, lacustres y fluviales	230,000.00	150,000.00	-	-	-	380,000.00

Dew

(Handwritten signatures and marks)

H. AYUNTAMIENTO MUNICIPAL DE TLAPA DE COMONFORT, GUERRERO.

PRESUPUESTO DE EGRESOS DEL EJERCICIO FISCAL 2026

Clasificación por Objeto del Gasto y Fuentes de Financiamiento

INSTITUTO MUNICIPAL DE LA MUJER



Formato FPE-10

COG/FF	DESCRIPCIÓN	INGRESOS PROPIOS	FONDO GENERAL DE PARTICIPACIONES	FAEISM	FISM-DF	FORTAMUN-DF	TOTAL ANUAL
	TOTAL PRESUPUESTO DE EGRESOS	390,000.00	651,995.22	-	-	-	1,041,995.22
1000	SERVICIOS PERSONALES	-	501,995.22	-	-	-	501,995.22
1100	Remuneraciones al personal de carácter permanente	-	467,173.68	-	-	-	467,173.68
1130	Sueldo base al personal permanente	-	467,173.68	-	-	-	467,173.68
1132	Sueldos de Confianza	-	467,173.68	-	-	-	467,173.68
1300	Remuneraciones adicionales y especiales	-	34,821.54	-	-	-	34,821.54
1320	Primas de vacaciones, dominical y gratificación de fin de año	-	34,821.54	-	-	-	34,821.54
1322	Aguinaldo	-	34,821.54	-	-	-	34,821.54
1334	Compensaciones por servicios eventuales	-	-	-	-	-	-
2000	MATERIALES Y SUMINISTROS	390,000.00	150,000.00	-	-	-	540,000.00
2100	Materiales de administración, emisión de documentos y artículos oficiales	390,000.00	150,000.00	-	-	-	540,000.00
2110	Materiales, útiles y equipos menores de oficina	80,000.00	100,000.00	-	-	-	180,000.00
2111	Materiales, útiles y equipos menores de oficina	80,000.00	100,000.00	-	-	-	180,000.00
2120	Materiales y útiles de impresión y reproducción	70,000.00	50,000.00	-	-	-	120,000.00
2121	Materiales y útiles de impresión y reproducción	70,000.00	50,000.00	-	-	-	120,000.00
2140	Materiales, útiles y equipos menores de tecnologías de la información y comunicaciones	30,000.00	-	-	-	-	30,000.00
2141	Materiales, útiles y equipos menores de tecnologías de la información y comunicaciones	30,000.00	-	-	-	-	30,000.00
2150	Material impreso e información digital	80,000.00	-	-	-	-	80,000.00
2151	Material impreso e información digital	80,000.00	-	-	-	-	80,000.00
2160	Material de limpieza	100,000.00	-	-	-	-	100,000.00
2161	Material de limpieza	100,000.00	-	-	-	-	100,000.00
2180	Materiales para el registro e identificación de bienes y personas	30,000.00	-	-	-	-	30,000.00
2181	Materiales para el registro e identificación de bienes y personas	15,000.00	-	-	-	-	15,000.00
2183	Adquisición de formas valoradas	15,000.00	-	-	-	-	15,000.00

Handwritten signatures and initials in blue ink on the left margin, including a large 'S' at the top, 'SW' below it, and several other scribbles and initials like 'Dew', 'pk', and '8'.

H. AYUNTAMIENTO MUNICIPAL DE TLAPA DE COMONFORT, GUERRERO.

PRESUPUESTO DE EGRESOS DEL EJERCICIO FISCAL 2026

Clasificación por Objeto del Gasto y Fuentes de Financiamiento

ORGANO DE CONTROL INTERNO MUNICIPAL



Formato FPE-10

COG/FF	DESCRIPCIÓN	INGRESOS PROPIOS	FONDO GENERAL DE PARTICIPACIONES	FAEISM	FISM-DF	FORTAMUN-DF	TOTAL ANUAL
	TOTAL PRESUPUESTO DE EGRESOS	340,000.00	682,259.53	-	-	-	1,022,259.53
1000	SERVICIOS PERSONALES	-	532,259.53	-	-	-	532,259.53
1100	Remuneraciones al personal de carácter permanente	-	491,316.48	-	-	-	491,316.48
1130	Sueldo base al personal permanente	-	491,316.48	-	-	-	491,316.48
1132	Sueldos de Confianza	-	491,316.48	-	-	-	491,316.48
1300	Remuneraciones adicionales y especiales	-	40,943.05	-	-	-	40,943.05
1320	Primas de vacaciones, dominical y gratificación de fin de año	-	40,943.05	-	-	-	40,943.05
1322	Aguinaldo	-	40,943.05	-	-	-	40,943.05
1334	Compensaciones por servicios eventuales	-	-	-	-	-	-
2000	MATERIALES Y SUMINISTROS	340,000.00	150,000.00	-	-	-	490,000.00
2100	Materiales de administración, emisión de documentos y artículos oficiales	340,000.00	150,000.00	-	-	-	490,000.00
2110	Materiales, útiles y equipos menores de oficina	80,000.00	100,000.00	-	-	-	180,000.00
2111	Materiales, útiles y equipos menores de oficina	80,000.00	100,000.00	-	-	-	180,000.00
2120	Materiales y útiles de impresión y reproducción	50,000.00	50,000.00	-	-	-	100,000.00
2121	Materiales y útiles de impresión y reproducción	50,000.00	50,000.00	-	-	-	100,000.00
2140	Materiales, útiles y equipos menores de tecnologías de la información y comunicaciones	40,000.00	-	-	-	-	40,000.00
2141	Materiales, útiles y equipos menores de tecnologías de la información y comunicaciones	40,000.00	-	-	-	-	40,000.00
2150	Material impreso e información digital	40,000.00	-	-	-	-	40,000.00
2151	Material impreso e información digital	40,000.00	-	-	-	-	40,000.00
2160	Material de limpieza	100,000.00	-	-	-	-	100,000.00
2161	Material de limpieza	100,000.00	-	-	-	-	100,000.00
2180	Materiales para el registro e identificación de bienes y personas	30,000.00	-	-	-	-	30,000.00
2181	Materiales para el registro e identificación de bienes y personas	15,000.00	-	-	-	-	15,000.00
2183	Adquisición de formas valoradas	15,000.00	-	-	-	-	15,000.00

Dau

RK

[Handwritten signature]

[Handwritten signature]

[Handwritten signature]

[Handwritten signature]

[Handwritten signature]

[Handwritten signature]

H. AYUNTAMIENTO MUNICIPAL DE TLAPA DE COMONFORT, GUERRERO.

PRESUPUESTO DE EGRESOS DEL EJERCICIO FISCAL 2026

Clasificación por Objeto del Gasto y Fuentes de Financiamiento

ORGANO DE CONTROL INTERNO MUNICIPAL



Formato FPE-10

COG/FF	DESCRIPCIÓN	INGRESOS PROPIOS	FONDO GENERAL DE PARTICIPACIONES	FAEISM	FISM-DF	FORTAMUN-DF	TOTAL ANUAL
	TOTAL PRESUPUESTO DE EGRESOS	340,000.00	682,259.53	-	-	-	1,022,259.53
1000	SERVICIOS PERSONALES	-	532,259.53	-	-	-	532,259.53
1100	Remuneraciones al personal de carácter permanente	-	491,316.48	-	-	-	491,316.48
1130	Sueldo base al personal permanente	-	491,316.48	-	-	-	491,316.48
1132	Sueldos de Confianza	-	491,316.48	-	-	-	491,316.48
1300	Remuneraciones adicionales y especiales	-	40,943.05	-	-	-	40,943.05
1320	Primas de vacaciones, dominical y gratificación de fin de año	-	40,943.05	-	-	-	40,943.05
1322	Aguinaldo	-	40,943.05	-	-	-	40,943.05
1334	Compensaciones por servicios eventuales	-	-	-	-	-	-
2000	MATERIALES Y SUMINISTROS	340,000.00	150,000.00	-	-	-	490,000.00
2100	Materiales de administración, emisión de documentos y artículos oficiales	340,000.00	150,000.00	-	-	-	490,000.00
2110	Materiales, útiles y equipos menores de oficina	80,000.00	100,000.00	-	-	-	180,000.00
2111	Materiales, útiles y equipos menores de oficina	80,000.00	100,000.00	-	-	-	180,000.00
2120	Materiales y útiles de impresión y reproducción	50,000.00	50,000.00	-	-	-	100,000.00
2121	Materiales y útiles de impresión y reproducción	50,000.00	50,000.00	-	-	-	100,000.00
2140	Materiales, útiles y equipos menores de tecnologías de la información y comunicaciones	40,000.00	-	-	-	-	40,000.00
2141	Materiales, útiles y equipos menores de tecnologías de la información y comunicaciones	40,000.00	-	-	-	-	40,000.00
2150	Material Impreso e información digital	40,000.00	-	-	-	-	40,000.00
2151	Material impreso e información digital	40,000.00	-	-	-	-	40,000.00
2160	Material de limpieza	100,000.00	-	-	-	-	100,000.00
2161	Material de limpieza	100,000.00	-	-	-	-	100,000.00
2180	Materiales para el registro e identificación de bienes y personas	30,000.00	-	-	-	-	30,000.00
2181	Materiales para el registro e identificación de bienes y personas	15,000.00	-	-	-	-	15,000.00
2183	Adquisición de formas valoradas	15,000.00	-	-	-	-	15,000.00

[Handwritten signature]

[Handwritten signature]

[Handwritten signature]

[Handwritten mark]

[Handwritten mark]

[Handwritten signature]

[Handwritten signature]

[Handwritten signature]

[Handwritten signature]

[Handwritten signature]

[Handwritten signature]

[Handwritten signature]

H. AYUNTAMIENTO MUNICIPAL DE TLAPA DE COMONFORT, GUERRERO.

PRESUPUESTO DE EGRESOS DEL EJERCICIO FISCAL 2026

Clasificación por Objeto del Gasto y Fuentes de Financiamiento

SISTEMA DE EVALUACION DEL DESEMPEÑO MUNICIPAL



Formato FPE-10

COG/FF	DESCRIPCIÓN	INGRESOS PROPIOS	FONDO GENERAL DE PARTICIPACIONES	FAEISM	FISM-DF	FORTAMUN-DF	TOTAL ANUAL
	TOTAL PRESUPUESTO DE EGRESOS	295,000.00	571,509.13	-	-	-	866,509.13
1000	SERVICIOS PERSONALES	-	441,509.13	-	-	-	441,509.13
1100	Remuneraciones al personal de carácter permanente	-	407,546.88	-	-	-	407,546.88
1130	Sueldo base al personal permanente	-	407,546.88	-	-	-	407,546.88
1132	Sueldos de Confianza	-	407,546.88	-	-	-	407,546.88
1300	Remuneraciones adicionales y especiales	-	33,962.25	-	-	-	33,962.25
1320	Primas de vacaciones, dominical y gratificación de fin de año	-	33,962.25	-	-	-	33,962.25
1322	Aguinaldo	-	33,962.25	-	-	-	33,962.25
1334	Compensaciones por servicios eventuales	-	-	-	-	-	-
2000	MATERIALES Y SUMINISTROS	295,000.00	130,000.00	-	-	-	425,000.00
2100	Materiales de administración, emisión de documentos y artículos oficiales	295,000.00	130,000.00	-	-	-	425,000.00
2110	Materiales, útiles y equipos menores de oficina	75,000.00	80,000.00	-	-	-	155,000.00
2111	Materiales, útiles y equipos menores de oficina	75,000.00	80,000.00	-	-	-	155,000.00
2120	Materiales y útiles de impresión y reproducción	50,000.00	50,000.00	-	-	-	100,000.00
2121	Materiales y útiles de impresión y reproducción	50,000.00	50,000.00	-	-	-	100,000.00
2140	Materiales, útiles y equipos menores de tecnologías de la información y comunicaciones	20,000.00	-	-	-	-	20,000.00
2141	Materiales, útiles y equipos menores de tecnologías de la información y comunicaciones	20,000.00	-	-	-	-	20,000.00
2150	Material impreso e información digital	20,000.00	-	-	-	-	20,000.00
2151	Material impreso e información digital	20,000.00	-	-	-	-	20,000.00
2160	Material de limpieza	100,000.00	-	-	-	-	100,000.00
2161	Material de limpieza	100,000.00	-	-	-	-	100,000.00
2180	Materiales para el registro e identificación de bienes y personas	30,000.00	-	-	-	-	30,000.00
2181	Materiales para el registro e identificación de bienes y personas	15,000.00	-	-	-	-	15,000.00
2183	Adquisición de formas valoradas	15,000.00	-	-	-	-	15,000.00

[Handwritten signature]

[Handwritten signature]

[Handwritten mark]

[Handwritten signature]

[Handwritten signature]

[Handwritten signature]

[Handwritten signature]

[Handwritten signature]

[Handwritten signature]

[Handwritten signature]

[Handwritten signature]

[Handwritten signature]

H. AYUNTAMIENTO MUNICIPAL DE TLAPA DE COMONFORT, GUERRERO.

PRESUPUESTO DE EGRESOS DEL EJERCICIO FISCAL 2026

Clasificación por Objeto del Gasto y Fuentes de Financiamiento

UNIDAD DE TRANSPARENCIA Y ACCESO A LA INFORMACION PUBLICA



Formato FPE-10

COG/FF	DESCRIPCIÓN	INGRESOS PROPIOS	FONDO GENERAL DE PARTICIPACIONES	FAEISM	FISM-DF	FORTAMUN-DF	TOTAL ANUAL
	TOTAL PRESUPUESTO DE EGRESOS	340,000.00	345,099.08	-	-	-	685,099.08
	1000 SERVICIOS PERSONALES	-	195,099.08	-	-	-	195,099.08
1100	Remuneraciones al personal de carácter permanente	-	188,514.00	-	-	-	188,514.00
1130	Sueldo base al personal permanente	-	188,514.00	-	-	-	188,514.00
1132	Sueldos de Confianza	-	188,514.00	-	-	-	188,514.00
1300	Remuneraciones adicionales y especiales	-	6,585.08	-	-	-	6,585.08
1320	Primas de vacaciones, dominical y gratificación de fin de año	-	6,585.08	-	-	-	6,585.08
1322	Aguinaldo	-	6,585.08	-	-	-	6,585.08
1334	Compensaciones por servicios eventuales	-	-	-	-	-	-
	2000 MATERIALES Y SUMINISTROS	340,000.00	150,000.00	-	-	-	490,000.00
2100	Materiales de administración, emisión de documentos y artículos oficiales	340,000.00	150,000.00	-	-	-	490,000.00
2110	Materiales, útiles y equipos menores de oficina	70,000.00	100,000.00	-	-	-	170,000.00
2111	Materiales, útiles y equipos menores de oficina	70,000.00	100,000.00	-	-	-	170,000.00
2120	Materiales y útiles de impresión y reproducción	75,000.00	50,000.00	-	-	-	125,000.00
2121	Materiales y útiles de impresión y reproducción	75,000.00	50,000.00	-	-	-	125,000.00
2140	Materiales, útiles y equipos menores de tecnologías de la información y comunicaciones	40,000.00	-	-	-	-	40,000.00
2141	Materiales, útiles y equipos menores de tecnologías de la información y comunicaciones	40,000.00	-	-	-	-	40,000.00
2150	Material impreso e información digital	25,000.00	-	-	-	-	25,000.00
2151	Material impreso e información digital	25,000.00	-	-	-	-	25,000.00
2160	Material de limpieza	100,000.00	-	-	-	-	100,000.00
2161	Material de limpieza	100,000.00	-	-	-	-	100,000.00
2180	Materiales para el registro e identificación de bienes y personas	30,000.00	-	-	-	-	30,000.00
2181	Materiales para el registro e identificación de bienes y personas	15,000.00	-	-	-	-	15,000.00
2183	Adquisición de formas valoradas	15,000.00	-	-	-	-	15,000.00

Dew

PK

+

+

+

+

+

H. AYUNTAMIENTO MUNICIPAL DE TLAPA DE COMONFORT, GUERRERO.

PRESUPUESTO DE EGRESOS DEL EJERCICIO FISCAL 2026

Clasificación por Objeto del Gasto y Fuentes de Financiamiento

JUZGADO CALIFICADOR



Formato FPE-10

COG/FF	DESCRIPCIÓN	INGRESOS PROPIOS	FONDO GENERAL DE PARTICIPACIONES	FAEISM	FISM-DF	FORTAMUN-DF	TOTAL ANUAL
	TOTAL PRESUPUESTO DE EGRESOS	335,000.00	168,000.00	-	-	-	503,000.00
1000	SERVICIOS PERSONALES	-	78,000.00	-	-	-	78,000.00
1100	Remuneraciones al personal de carácter permanente	-	72,000.00	-	-	-	72,000.00
1130	Sueldo base al personal permanente	-	72,000.00	-	-	-	72,000.00
1132	Sueldos de Confianza	-	72,000.00	-	-	-	72,000.00
1300	Remuneraciones adicionales y especiales	-	6,000.00	-	-	-	6,000.00
1320	Primas de vacaciones, dominical y gratificación de fin de año	-	6,000.00	-	-	-	6,000.00
1322	Aguinaldo	-	6,000.00	-	-	-	6,000.00
1334	Compensaciones por servicios eventuales	-	-	-	-	-	-
2000	MATERIALES Y SUMINISTROS	335,000.00	90,000.00	-	-	-	425,000.00
2100	Materiales de administración, emisión de documentos y artículos oficiales	335,000.00	90,000.00	-	-	-	425,000.00
2110	Materiales, útiles y equipos menores de oficina	70,000.00	60,000.00	-	-	-	130,000.00
2111	Materiales, útiles y equipos menores de oficina	70,000.00	60,000.00	-	-	-	130,000.00
2120	Materiales y útiles de impresión y reproducción	50,000.00	30,000.00	-	-	-	80,000.00
2121	Materiales y útiles de impresión y reproducción	50,000.00	30,000.00	-	-	-	80,000.00
2140	Materiales, útiles y equipos menores de tecnologías de la información y comunicaciones	45,000.00	-	-	-	-	45,000.00
2141	Materiales, útiles y equipos menores de tecnologías de la información y comunicaciones	45,000.00	-	-	-	-	45,000.00
2150	Material impreso e información digital	40,000.00	-	-	-	-	40,000.00
2151	Material impreso e información digital	40,000.00	-	-	-	-	40,000.00
2160	Material de limpieza	100,000.00	-	-	-	-	100,000.00
2161	Material de limpieza	100,000.00	-	-	-	-	100,000.00
2180	Materiales para el registro e identificación de bienes y personas	30,000.00	-	-	-	-	30,000.00
2181	Materiales para el registro e identificación de bienes y personas	15,000.00	-	-	-	-	15,000.00
2183	Adquisición de formas valoradas	15,000.00	-	-	-	-	15,000.00

Handwritten signatures and initials in blue ink, including a large 'D' at the top left, 'Dau' in the middle left, and several other signatures at the bottom.

H. AYUNTAMIENTO MUNICIPAL DE TLAPA DE COMONFORT, GUERRERO.

PRESUPUESTO DE EGRESOS DEL EJERCICIO FISCAL 2026

Clasificación por Objeto del Gasto y Fuentes de Financiamiento

CENTRO MUNICIPAL DE CONCILIACION



Formato FPE-10

COG/FF	DESCRIPCIÓN	INGRESOS PROPIOS	FONDO GENERAL DE PARTICIPACIONES	FAEISM	FISM-DF	FORTAMUN-DF	TOTAL ANUAL
	TOTAL PRESUPUESTO DE EGRESOS	330,000.00	411,000.00	-	-	-	741,000.00
1000	SERVICIOS PERSONALES	-	286,000.00	-	-	-	286,000.00
1100	Remuneraciones al personal de carácter permanente	-	264,000.00	-	-	-	264,000.00
1130	Sueldo base al personal permanente	-	264,000.00	-	-	-	264,000.00
1132	Sueldos de Confianza	-	264,000.00	-	-	-	264,000.00
1300	Remuneraciones adicionales y especiales	-	22,000.00	-	-	-	22,000.00
1320	Primas de vacaciones, dominical y gratificación de fin de año	-	22,000.00	-	-	-	22,000.00
1322	Aguinaldo	-	22,000.00	-	-	-	22,000.00
1334	Compensaciones por servicios eventuales	-	-	-	-	-	-
2000	MATERIALES Y SUMINISTROS	330,000.00	125,000.00	-	-	-	455,000.00
2100	Materiales de administración, emisión de documentos y artículos oficiales	330,000.00	125,000.00	-	-	-	455,000.00
2110	Materiales, útiles y equipos menores de oficina	70,000.00	80,000.00	-	-	-	150,000.00
2111	Materiales, útiles y equipos menores de oficina	70,000.00	80,000.00	-	-	-	150,000.00
2120	Materiales y útiles de impresión y reproducción	50,000.00	25,000.00	-	-	-	75,000.00
2121	Materiales y útiles de impresión y reproducción	50,000.00	25,000.00	-	-	-	75,000.00
2140	Materiales, útiles y equipos menores de tecnologías de la información y comunicaciones	45,000.00	-	-	-	-	45,000.00
2141	Materiales, útiles y equipos menores de tecnologías de la información y comunicaciones	45,000.00	-	-	-	-	45,000.00
2150	Material impreso e información digital	35,000.00	-	-	-	-	35,000.00
2151	Material impreso e información digital	35,000.00	-	-	-	-	35,000.00
2160	Material de limpieza	100,000.00	20,000.00	-	-	-	120,000.00
2161	Material de limpieza	100,000.00	20,000.00	-	-	-	120,000.00
2180	Materiales para el registro e identificación de bienes y personas	30,000.00	-	-	-	-	30,000.00
2181	Materiales para el registro e identificación de bienes y personas	15,000.00	-	-	-	-	15,000.00
2183	Adquisición de formas valoradas	15,000.00	-	-	-	-	15,000.00

[Handwritten signature]

[Handwritten signature]

[Handwritten signature]

[Handwritten mark]

[Handwritten signature]

[Handwritten signature]

[Handwritten signature]

[Handwritten signature]

[Handwritten signature]

[Handwritten signature]

[Handwritten signature]

[Handwritten signature]

H. AYUNTAMIENTO MUNICIPAL DE TLAPA DE COMONFORT, GUERRERO.

PRESUPUESTO DE EGRESOS DEL EJERCICIO FISCAL 2026

Clasificación por Objeto del Gasto y Fuentes de Financiamiento

CENTRO MUNICIPAL DE CONCILIACION



Formato FPE-10

COG/FF	DESCRIPCIÓN	INGRESOS PROPIOS	FONDO GENERAL DE PARTICIPACIONES	FAEISM	FISM-DF	FORTAMUN-DF	TOTAL ANUAL
	TOTAL PRESUPUESTO DE EGRESOS	330,000.00	411,000.00	-	-	-	741,000.00
1000	SERVICIOS PERSONALES	-	286,000.00	-	-	-	286,000.00
1100	Remuneraciones al personal de carácter permanente	-	264,000.00	-	-	-	264,000.00
1130	Sueldo base al personal permanente	-	264,000.00	-	-	-	264,000.00
1132	Sueldos de Confianza	-	264,000.00	-	-	-	264,000.00
1300	Remuneraciones adicionales y especiales	-	22,000.00	-	-	-	22,000.00
1320	Primas de vacaciones, dominical y gratificación de fin de año	-	22,000.00	-	-	-	22,000.00
1322	Aguinaldo	-	22,000.00	-	-	-	22,000.00
1334	Compensaciones por servicios eventuales	-	-	-	-	-	-
2000	MATERIALES Y SUMINISTROS	330,000.00	125,000.00	-	-	-	455,000.00
2100	Materiales de administración, emisión de documentos y artículos oficiales	330,000.00	125,000.00	-	-	-	455,000.00
2110	Materiales, útiles y equipos menores de oficina	70,000.00	80,000.00	-	-	-	150,000.00
2111	Materiales, útiles y equipos menores de oficina	70,000.00	80,000.00	-	-	-	150,000.00
2120	Materiales y útiles de impresión y reproducción	50,000.00	25,000.00	-	-	-	75,000.00
2121	Materiales y útiles de impresión y reproducción	50,000.00	25,000.00	-	-	-	75,000.00
2140	Materiales, útiles y equipos menores de tecnologías de la información y comunicaciones	45,000.00	-	-	-	-	45,000.00
2141	Materiales, útiles y equipos menores de tecnologías de la información y comunicaciones	45,000.00	-	-	-	-	45,000.00
2150	Material impreso e información digital	35,000.00	-	-	-	-	35,000.00
2151	Material impreso e información digital	35,000.00	-	-	-	-	35,000.00
2160	Material de limpieza	100,000.00	20,000.00	-	-	-	120,000.00
2161	Material de limpieza	100,000.00	20,000.00	-	-	-	120,000.00
2180	Materiales para el registro e identificación de bienes y personas	30,000.00	-	-	-	-	30,000.00
2181	Materiales para el registro e identificación de bienes y personas	15,000.00	-	-	-	-	15,000.00
2183	Adquisición de formas valoradas	15,000.00	-	-	-	-	15,000.00

[Handwritten signature]

[Handwritten signature]

[Handwritten signature]

[Handwritten mark]

[Handwritten signature]

[Handwritten signature]

[Handwritten signature]

[Handwritten signature]

[Handwritten signature]

[Handwritten signature]

[Handwritten signature]

[Handwritten signature]

[Handwritten signature]

H. AYUNTAMIENTO MUNICIPAL DE TLAPA DE COMONFORT, GUERRERO.

PRESUPUESTO DE EGRESOS DEL EJERCICIO FISCAL 2026

Clasificación por Objeto del Gasto y Fuentes de Financiamiento

SINDICALIZADOS



Formato FPE-10

COGIF	DESCRIPCIÓN	INGRESOS PROPIOS	FONDO GENERAL DE PARTICIPACIONES	FAEISM	FISM-DF	FORTAMUN-DF	TOTAL ANUAL
	TOTAL PRESUPUESTO DE EGRESOS	-	3,038,759.21	-	-	-	3,038,759.21
1000	SERVICIOS PERSONALES	-	2,958,759.21	-	-	-	2,958,759.21
1100	Remuneraciones al personal de carácter permanente	-	2,636,328.00	-	-	-	2,636,328.00
1130	Sueldo base al personal permanente	-	2,636,328.00	-	-	-	2,636,328.00
1132	Sueldos de Confianza	-	2,636,328.00	-	-	-	2,636,328.00
1300	Remuneraciones adicionales y especiales	-	322,431.21	-	-	-	322,431.21
1320	Primas de vacaciones, dominical y gratificación de fin de año	-	322,431.21	-	-	-	322,431.21
1322	Aguinaldo	-	322,431.21	-	-	-	322,431.21
1334	Compensaciones por servicios eventuales	-	-	-	-	-	-
2000	MATERIALES Y SUMINISTROS	-	80,000.00	-	-	-	80,000.00
2100	Materiales de administración, emisión de documentos y artículos oficiales	-	80,000.00	-	-	-	80,000.00
2110	Materiales, útiles y equipos menores de oficina	-	30,000.00	-	-	-	30,000.00
2111	Materiales, útiles y equipos menores de oficina	-	30,000.00	-	-	-	30,000.00
2120	Materiales y útiles de impresión y reproducción	-	30,000.00	-	-	-	30,000.00
2121	Materiales y útiles de impresión y reproducción	-	30,000.00	-	-	-	30,000.00
2140	Materiales, útiles y equipos menores de tecnologías de la información y comunicaciones	-	-	-	-	-	-
2141	Materiales, útiles y equipos menores de tecnologías de la información y comunicaciones	-	-	-	-	-	-
2150	Material impreso e información digital	-	-	-	-	-	-
2151	Material impreso e información digital	-	-	-	-	-	-
2160	Material de limpieza	-	20,000.00	-	-	-	20,000.00
2161	Material de limpieza	-	20,000.00	-	-	-	20,000.00
2180	Materiales para el registro e identificación de bienes y personas	-	-	-	-	-	-
2181	Materiales para el registro e identificación de bienes y personas	-	-	-	-	-	-
2183	Adquisición de formas valoradas	-	-	-	-	-	-

Handwritten signatures and initials in blue ink, including a large 'D' and 'Deu' at the bottom left, and various scribbles and marks throughout the page.

Handwritten signature in blue ink at the bottom right of the page.

H. AYUNTAMIENTO MUNICIPAL DE TLAPA DE COMONFORT, GUERRERO.

PRESUPUESTO DE EGRESOS DEL EJERCICIO FISCAL 2026

Clasificación por Objeto del Gasto y Fuentes de Financiamiento

CRONISTA MUNICIPAL



Formato FPE-10

COG/FF	DESCRIPCIÓN	INGRESOS PROPIOS	FONDO GENERAL DE PARTICIPACIONES	FAEISM	FISM-DF	FORTAMUN-DF	TOTAL ANUAL
	TOTAL PRESUPUESTO DE EGRESOS	-	179,881.31	-	-	-	179,881.31
1000	SERVICIOS PERSONALES	-	119,881.31	-	-	-	119,881.31
1100	Remuneraciones al personal de carácter permanente	-	110,659.68	-	-	-	110,659.68
1130	Sueldo base al personal permanente	-	110,659.68	-	-	-	110,659.68
1132	Sueldos de Confianza	-	110,659.68	-	-	-	110,659.68
1300	Remuneraciones adicionales y especiales	-	9,221.63	-	-	-	9,221.63
1320	Primas de vacaciones, dominical y gratificación de fin de año	-	9,221.63	-	-	-	9,221.63
1322	Aguinaldo	-	9,221.63	-	-	-	9,221.63
1334	Compensaciones por servicios eventuales	-	-	-	-	-	-
2000	MATERIALES Y SUMINISTROS	-	60,000.00	-	-	-	60,000.00
2100	Materiales de administración, emisión de documentos y artículos oficiales	-	60,000.00	-	-	-	60,000.00
2110	Materiales, útiles y equipos menores de oficina	-	25,000.00	-	-	-	25,000.00
2111	Materiales, útiles y equipos menores de oficina	-	25,000.00	-	-	-	25,000.00
2120	Materiales y útiles de impresión y reproducción	-	25,000.00	-	-	-	25,000.00
2121	Materiales y útiles de impresión y reproducción	-	25,000.00	-	-	-	25,000.00
2160	Material de limpieza	-	10,000.00	-	-	-	10,000.00
2161	Material de limpieza	-	10,000.00	-	-	-	10,000.00
2400	Materiales y artículos de construcción y de reparación	-	-	-	-	-	-
2600	Combustibles, lubricantes y aditivos	-	-	-	-	-	-
2610	Combustibles, lubricantes y aditivos	-	-	-	-	-	-
2611	Combustibles	-	-	-	-	-	-
2960	Refacciones y accesorios menores de equipo de transporte	-	-	-	-	-	-
2961	Refacciones y accesorios menores de equipo de transporte	-	-	-	-	-	-
3000	SERVICIOS GENERALES	-	-	-	-	-	-
3500	Servicios de instalación, reparación, mantenimiento y conservación	-	-	-	-	-	-
3550	Reparación y mantenimiento de equipo de transporte	-	-	-	-	-	-
3551	Mantenimiento y conservación de vehículos terrestres, aéreos, marítimos, lacustres y fluviales	-	-	-	-	-	-

Dau

Pr

[Handwritten signature]

[Handwritten signature]

[Handwritten signature]

[Handwritten signature]

[Handwritten signature]

H. AYUNTAMIENTO MUNICIPAL DE TLAPA DE COMONFORT, GUERRERO.

PRESUPUESTO DE EGRESOS DEL EJERCICIO FISCAL 2026

Clasificación por Objeto del Gasto y Fuentes de Financiamiento

DIRECCION DE SEGURIDAD PUBLICA



Formato FPE-10

COG/FF	DESCRIPCIÓN	INGRESOS PROPIOS	FONDO GENERAL DE PARTICIPACIONES	FAEISM	FISM-DF	FORTAMUN-DF	TOTAL ANUAL
	TOTAL PRESUPUESTO DE EGRESOS	-	-	-	-	75,277,917.84	75,277,917.84
1000	SERVICIOS PERSONALES	-	-	-	-	29,797,717.96	29,797,717.96
1100	Remuneraciones al personal de carácter permanente	-	-	-	-	25,990,394.88	25,990,394.88
1130	Sueldo base al personal permanente	-	-	-	-	25,990,394.88	25,990,394.88
1132	Sueldos de Confianza	-	-	-	-	25,990,394.88	25,990,394.88
1300	Remuneraciones adicionales y especiales	-	-	-	-	2,121,982.81	2,121,982.81
1320	Primas de vacaciones, dominical y gratificación de fin de año	-	-	-	-	2,121,982.81	2,121,982.81
1322	Aguinaldo	-	-	-	-	2,121,982.81	2,121,982.81
1334	Compensaciones por servicios eventuales	-	-	-	-	-	-
1500	Otras prestaciones sociales y económicas	-	-	-	-	500,000.00	500,000.00
1520	Indemnizaciones	-	-	-	-	500,000.00	500,000.00
1521	Indemnizaciones por separación	-	-	-	-	500,000.00	500,000.00
1600	Previsiones	-	-	-	-	1,185,340.27	1,185,340.27
1610	Previsiones de carácter laboral, económica y de seguridad social	-	-	-	-	1,185,340.27	1,185,340.27
1611	Impacto al salario en el transcurso del año	-	-	-	-	1,185,340.27	1,185,340.27
2000	MATERIALES Y SUMINISTROS	-	-	-	-	19,030,000.00	19,030,000.00
2100	Materiales de administración, emisión de documentos y artículos oficiales	-	-	-	-	2,400,000.00	2,400,000.00
2110	Materiales, útiles y equipos menores de oficina	-	-	-	-	950,000.00	950,000.00
2111	Materiales, útiles y equipos menores de oficina	-	-	-	-	950,000.00	950,000.00
2120	Materiales y útiles de impresión y reproducción	-	-	-	-	150,000.00	150,000.00
2121	Materiales y útiles de impresión y reproducción	-	-	-	-	150,000.00	150,000.00
2140	Materiales, útiles y equipos menores de tecnologías de la información y comunicaciones	-	-	-	-	250,000.00	250,000.00
2141	Materiales, útiles y equipos menores de tecnologías de la información y comunicaciones	-	-	-	-	250,000.00	250,000.00
2150	Material impreso e información digital	-	-	-	-	100,000.00	100,000.00
2151	Material impreso e información digital	-	-	-	-	100,000.00	100,000.00
2160	Material de limpieza	-	-	-	-	950,000.00	950,000.00
2161	Material de limpieza	-	-	-	-	950,000.00	950,000.00
2200	Alimentos y utensilios	-	-	-	-	850,000.00	850,000.00
2210	Productos alimenticios para personas	-	-	-	-	800,000.00	800,000.00
2211	Alimentación para servidores públicos	-	-	-	-	800,000.00	800,000.00

A

JL

R

/

/

Dew

R

/

/

/

/

/

/

H. AYUNTAMIENTO MUNICIPAL DE TLAPA DE COMONFORT, GUERRERO.

PRESUPUESTO DE EGRESOS DEL EJERCICIO FISCAL 2026

Clasificación por Objeto del Gasto y Fuentes de Financiamiento

DIRECCION DE SEGURIDAD PUBLICA



Formato FPE-10

COG/FF	DESCRIPCIÓN	INGRESOS PROPIOS	FONDO GENERAL DE PARTICIPACIONES	FAEISM	FISM-DF	FORTAMUN-DF	TOTAL ANUAL
2230	Utensilios para el servicio de alimentación	-	-	-	-	50,000.00	50,000.00
2231	Utensilios para el servicio de alimentación	-	-	-	-	50,000.00	50,000.00
2400	Materiales y artículos de construcción y de reparación	-	-	-	-	3,200,000.00	3,200,000.00
2461	Material eléctrico y electrónico	-	-	-	-	2,500,000.00	2,500,000.00
2470	Artículos metálicos para la construcción	-	-	-	-	100,000.00	100,000.00
2471	Artículos metálicos para la construcción	-	-	-	-	100,000.00	100,000.00
2480	Materiales complementarios	-	-	-	-	500,000.00	500,000.00
2481	Materiales complementarios	-	-	-	-	500,000.00	500,000.00
2490	Otros materiales y artículos de construcción y reparación	-	-	-	-	100,000.00	100,000.00
2491	Otros materiales y artículos de construcción y reparación	-	-	-	-	100,000.00	100,000.00
2500	Productos químicos, farmacéuticos y de laboratorio	-	-	-	-	650,000.00	650,000.00
2530	Medicinas y productos farmacéuticos	-	-	-	-	50,000.00	50,000.00
2531	Medicinas y productos farmacéuticos	-	-	-	-	50,000.00	50,000.00
2540	Materiales, accesorios y suministros médicos	-	-	-	-	600,000.00	600,000.00
2541	Materiales, accesorios y suministros médicos	-	-	-	-	600,000.00	600,000.00
2561	Fibras sintéticas, hules, plásticos y derivados	-	-	-	-	-	-
2590	Otros productos químicos	-	-	-	-	-	-
2591	Otros productos químicos	-	-	-	-	-	-
2600	Combustibles, lubricantes y aditivos	-	-	-	-	4,800,000.00	4,800,000.00
2610	Combustibles, lubricantes y aditivos	-	-	-	-	4,800,000.00	4,800,000.00
2611	Combustibles	-	-	-	-	4,800,000.00	4,800,000.00
2612	Lubricantes y aditivos	-	-	-	-	-	-
2620	Carbón y sus derivados	-	-	-	-	-	-
2621	Carbón y sus derivados	-	-	-	-	-	-
2700	Vestuario, blancos, prendas de protección y artículos deportivos	-	-	-	-	3,030,000.00	3,030,000.00
2710	Vestuario y uniformes	-	-	-	-	3,000,000.00	3,000,000.00
2711	Vestuario y uniformes	-	-	-	-	3,000,000.00	3,000,000.00
2730	Artículos deportivos	-	-	-	-	30,000.00	30,000.00
2731	Artículos deportivos	-	-	-	-	30,000.00	30,000.00
2800	Materiales y suministros para seguridad	-	-	-	-	1,200,000.00	1,200,000.00

[Handwritten signatures and marks on the left margin]

[Handwritten signatures and marks at the bottom of the page]

H. AYUNTAMIENTO MUNICIPAL DE TLAPA DE COMONFORT, GUERRERO.

PRESUPUESTO DE EGRESOS DEL EJERCICIO FISCAL 2026

Clasificación por Objeto del Gasto y Fuentes de Financiamiento

DIRECCION DE SEGURIDAD PUBLICA



Formato FPE-10

COG/FF	DESCRIPCIÓN	INGRESOS PROPIOS	FONDO GENERAL DE PARTICIPACIONES	FAEISM	FISM-DF	FORTAMUN-DF	TOTAL ANUAL
2821	Materiales de seguridad pública	-	-	-	-	200,000.00	200,000.00
2830	Prendas de protección para seguridad pública y nacional	-	-	-	-	1,000,000.00	1,000,000.00
2831	Prendas de protección para seguridad pública	-	-	-	-	1,000,000.00	1,000,000.00
2900	Herramientas, refacciones y accesorios menores	-	-	-	-	2,900,000.00	2,900,000.00
2910	Herramientas menores	-	-	-	-	400,000.00	400,000.00
2911	Herramientas menores	-	-	-	-	400,000.00	400,000.00
2960	Refacciones y accesorios menores de equipo de transporte	-	-	-	-	2,500,000.00	2,500,000.00
2961	Refacciones y accesorios menores de equipo de transporte	-	-	-	-	2,500,000.00	2,500,000.00
3000	SERVICIOS GENERALES	-	-	-	-	26,450,199.88	26,450,199.88
3100	Servicios básicos	-	-	-	-	13,560,000.00	13,560,000.00
3110	Energía eléctrica	-	-	-	-	13,500,000.00	13,500,000.00
3111	Servicio de energía eléctrica	-	-	-	-	-	-
3112	Alumbrado público	-	-	-	-	6,000,000.00	6,000,000.00
3113	Servicio de energía eléctrica para bombeo y tratamiento de agua	-	-	-	-	7,500,000.00	7,500,000.00
3131	Servicio de agua potable	-	-	-	-	-	-
3140	Telefonía tradicional	-	-	-	-	30,000.00	30,000.00
3141	Servicio telefonía tradicional	-	-	-	-	30,000.00	30,000.00
3170	Servicios de acceso de Internet, redes y procesamiento de información	-	-	-	-	30,000.00	30,000.00
3171	Servicios de acceso de internet	-	-	-	-	30,000.00	30,000.00
3200	Servicios de arrendamiento	-	-	-	-	1,750,000.00	1,750,000.00
3230	Arrendamiento de mobiliario y equipo de administración, educacional y recreativo	-	-	-	-	250,000.00	250,000.00
3231	Arrendamiento de mobiliario y equipo	-	-	-	-	250,000.00	250,000.00
3260	Arrendamiento de maquinaria, otros equipos y herramientas	-	-	-	-	1,500,000.00	1,500,000.00
3261	Arrendamiento de maquinaria, otros equipos y herramientas	-	-	-	-	1,500,000.00	1,500,000.00
3300	Servicios profesionales, científicos, técnicos y otros servicios	-	-	-	-	3,230,000.00	3,230,000.00
3330	Servicios de consultoría administrativa, procesos, técnica y en tecnologías de la información	-	-	-	-	3,050,000.00	3,050,000.00
3331	Servicios de consultoría administrativa e informática	-	-	-	-	3,050,000.00	3,050,000.00
3340	Servicios de capacitación	-	-	-	-	100,000.00	100,000.00
3341	Capacitación institucional	-	-	-	-	100,000.00	100,000.00
3360	Servicios de apoyo administrativo, traducción, fotocopiado e impresión	-	-	-	-	80,000.00	80,000.00

Dur

RK

H. AYUNTAMIENTO MUNICIPAL DE TLAPA DE COMONFORT, GUERRERO.

PRESUPUESTO DE EGRESOS DEL EJERCICIO FISCAL 2026

Clasificación por Objeto del Gasto y Fuentes de Financiamiento

DIRECCION DE SEGURIDAD PUBLICA



Formato FPE-10

COG/FF	DESCRIPCIÓN	INGRESOS PROPIOS	FONDO GENERAL DE PARTICIPACIONES	FAEISM	FISM-DF	FORTAMUN-DF	TOTAL ANUAL
3361	Servicios de apoyo administrativo	-	-	-	-	80,000.00	80,000.00
3400	Servicios financieros, bancarios y comerciales	-	-	-	-	20,000.00	20,000.00
3410	Servicios financieros y bancarios	-	-	-	-	20,000.00	20,000.00
3411	Servicios financieros y bancarios	-	-	-	-	20,000.00	20,000.00
3500	Servicios de instalación, reparación, mantenimiento y conservación	-	-	-	-	1,280,000.00	1,280,000.00
3510	Conservación y mantenimiento menor de inmuebles	-	-	-	-	80,000.00	80,000.00
3511	Conservación y mantenimiento menor de inmuebles	-	-	-	-	80,000.00	80,000.00
3531	Instalación, reparación y mantenimiento de bienes informáticos	-	-	-	-	250,000.00	250,000.00
3540	Instalación, reparación y mantenimiento de equipo e instrumental médico y de laboratorio	-	-	-	-	-	-
3541	Instalación, reparación y mantenimiento de equipo e instrumental médico y de laboratorio	-	-	-	-	-	-
3550	Reparación y mantenimiento de equipo de transporte	-	-	-	-	950,000.00	950,000.00
3551	Mantenimiento y conservación de vehículos terrestres, aéreos, marítimos, lacustres y fluviales	-	-	-	-	950,000.00	950,000.00
3600	Servicios de comunicación social y publicidad	-	-	-	-	100,000.00	100,000.00
3610	Difusión por radio, televisión y otros medios de mensajes sobre programas y actividades	-	-	-	-	50,000.00	50,000.00
3611	Difusión por radio, televisión y otros medios de mensajes sobre programas y actividades guber	-	-	-	-	50,000.00	50,000.00
3630	Servicios de creatividad, preproducción y producción de publicidad, excepto Internet	-	-	-	-	50,000.00	50,000.00
3631	Servicios de creatividad, preproducción y producción de publicidad, excepto Internet	-	-	-	-	50,000.00	50,000.00
3700	Servicios de traslado y viáticos	-	-	-	-	300,000.00	300,000.00
3750	Viáticos en el país	-	-	-	-	300,000.00	300,000.00
3751	Viáticos nacionales para servidores públicos en el desempeño de funciones oficiales	-	-	-	-	300,000.00	300,000.00
3800	Servicios oficiales	-	-	-	-	150,000.00	150,000.00
3820	Gastos de orden social y cultural	-	-	-	-	150,000.00	150,000.00
3821	Gastos de orden social	-	-	-	-	100,000.00	100,000.00
3822	Gastos de orden cultural	-	-	-	-	50,000.00	50,000.00
3900	Otros servicios generales	-	-	-	-	6,060,199.88	6,060,199.88
3922	Impuestos y derechos de exportaciones	-	-	-	-	4,500,000.00	4,500,000.00
3970	Utilidades	-	-	-	-	-	-
3971	Utilidades	-	-	-	-	-	-
3980	Impuesto sobre nóminas y otros que se deriven de una relación laboral	-	-	-	-	1,560,199.88	1,560,199.88
3981	Impuesto sobre nóminas	-	-	-	-	1,560,199.88	1,560,199.88

Duo

Ph

[Handwritten signature]

[Handwritten signature]

[Handwritten signature]

[Handwritten signature]

[Handwritten signature]

[Handwritten signature]

H. AYUNTAMIENTO MUNICIPAL DE TLAPA DE COMONFORT, GUERRERO.

PRESUPUESTO DE EGRESOS DEL EJERCICIO FISCAL 2026

Clasificación por Objeto del Gasto y Fuentes de Financiamiento

DIRECCION DE MOVILIDAD Y TRANSPORTE



Formato FPE-10

COG/FF	DESCRIPCIÓN	INGRESOS PROPIOS	FONDO GENERAL DE PARTICIPACIONES	FAEISM	FISM-DF	FORTAMUN-DF	TOTAL ANUAL
	TOTAL PRESUPUESTO DE EGRESOS	-	-	-	-	8,803,364.50	8,803,364.50
1000	SERVICIOS PERSONALES	-	-	-	-	5,333,364.50	5,333,364.50
1100	Remuneraciones al personal de carácter permanente	-	-	-	-	4,931,788.32	4,931,788.32
1130	Sueldo base al personal permanente	-	-	-	-	4,931,788.32	4,931,788.32
1132	Sueldos de Confianza	-	-	-	-	4,931,788.32	4,931,788.32
1300	Remuneraciones adicionales y especiales	-	-	-	-	401,576.18	401,576.18
1320	Primas de vacaciones, dominical y gratificación de fin de año	-	-	-	-	401,576.18	401,576.18
1322	Aguinaldo	-	-	-	-	401,576.18	401,576.18
1334	Compensaciones por servicios eventuales	-	-	-	-	-	-
2000	MATERIALES Y SUMINISTROS	-	-	-	-	3,020,000.00	3,020,000.00
2100	Materiales de administración, emisión de documentos y artículos oficiales	-	-	-	-	670,000.00	670,000.00
2110	Materiales, útiles y equipos menores de oficina	-	-	-	-	300,000.00	300,000.00
2111	Materiales, útiles y equipos menores de oficina	-	-	-	-	300,000.00	300,000.00
2120	Materiales y útiles de impresión y reproducción	-	-	-	-	50,000.00	50,000.00
2121	Materiales y útiles de impresión y reproducción	-	-	-	-	50,000.00	50,000.00
2160	Material de limpieza	-	-	-	-	300,000.00	300,000.00
2161	Material de limpieza	-	-	-	-	300,000.00	300,000.00
2180	Materiales para el registro e identificación de bienes y personas	-	-	-	-	20,000.00	20,000.00
2181	Materiales para el registro e identificación de bienes y personas	-	-	-	-	15,000.00	15,000.00
2183	Adquisición de formas valoradas	-	-	-	-	5,000.00	5,000.00
2400	Materiales y artículos de construcción y de reparación	-	-	-	-	550,000.00	550,000.00
2480	Materiales complementarios	-	-	-	-	500,000.00	500,000.00
2481	Materiales complementarios	-	-	-	-	500,000.00	500,000.00
2490	Otros materiales y artículos de construcción y reparación	-	-	-	-	50,000.00	50,000.00
2491	Otros materiales y artículos de construcción y reparación	-	-	-	-	50,000.00	50,000.00
2600	Combustibles, lubricantes y aditivos	-	-	-	-	500,000.00	500,000.00
2610	Combustibles, lubricantes y aditivos	-	-	-	-	500,000.00	500,000.00
2611	Combustibles	-	-	-	-	500,000.00	500,000.00
2800	Materiales y suministros para seguridad	-	-	-	-	500,000.00	500,000.00
2820	Materiales de seguridad pública	-	-	-	-	400,000.00	400,000.00

Dew

Ru

[Handwritten signature]

[Handwritten signature]

[Handwritten signature]

[Handwritten signature]

[Handwritten signature]

[Handwritten signature]

H. AYUNTAMIENTO MUNICIPAL DE TLAPA DE COMONFORT, GUERRERO.

PRESUPUESTO DE EGRESOS DEL EJERCICIO FISCAL 2026

Clasificación por Objeto del Gasto y Fuentes de Financiamiento

DIRECCION DE MOVILIDAD Y TRANSPORTE



Formato FPE-10

COGIF	DESCRIPCIÓN	INGRESOS PROPIOS	FONDO GENERAL DE PARTICIPACIONES	FAEISM	FISM-DF	FORTAMUN-DF	TOTAL ANUAL
2821	Materiales de seguridad pública	-	-	-	-	400,000.00	400,000.00
2830	Prendas de protección para seguridad pública y nacional	-	-	-	-	100,000.00	100,000.00
2831	Prendas de protección para seguridad pública	-	-	-	-	100,000.00	100,000.00
2900	Herramientas, refacciones y accesorios menores	-	-	-	-	800,000.00	800,000.00
2910	Herramientas menores	-	-	-	-	300,000.00	300,000.00
2911	Herramientas menores	-	-	-	-	300,000.00	300,000.00
2960	Refacciones y accesorios menores de equipo de transporte	-	-	-	-	500,000.00	500,000.00
2961	Refacciones y accesorios menores de equipo de transporte	-	-	-	-	500,000.00	500,000.00
3000	SERVICIOS GENERALES	-	-	-	-	450,000.00	450,000.00
3500	Servicios de instalación, reparación, mantenimiento y conservación	-	-	-	-	450,000.00	450,000.00
3541	Instalación, reparación y mantenimiento de equipo e instrumental médico y de laboratorio	-	-	-	-	-	-
3550	Reparación y mantenimiento de equipo de transporte	-	-	-	-	450,000.00	450,000.00
3551	Mantenimiento y conservación de vehículos terrestres, aéreos, marítimos, lacustres y fluviales	-	-	-	-	450,000.00	450,000.00

Handwritten signatures and initials in blue ink on the left side of the page, including a large 'D' and several scribbles.

Handwritten signatures and initials in blue ink at the bottom of the page, including a large '8' and several scribbles.

H. AYUNTAMIENTO MUNICIPAL DE TLAPA DE COMONFORT, GUERRERO.

PRESUPUESTO DE EGRESOS DEL EJERCICIO FISCAL 2026

Clasificación por Objeto del Gasto y Fuentes de Financiamiento

DIRECCION DE PROTECCION CIVIL



Formato FPE-10

COG/FF	DESCRIPCIÓN	INGRESOS PROPIOS	FONDO GENERAL DE PARTICIPACIONES	FAEISM	FISM-DF	FORTAMUN-DF	TOTAL ANUAL
	TOTAL PRESUPUESTO DE EGRESOS	-	-	-	-	11,818,842.66	11,818,842.66
1000	SERVICIOS PERSONALES	-	-	-	-	5,313,800.67	5,313,800.67
1100	Remuneraciones al personal de carácter permanente	-	-	-	-	4,944,443.28	4,944,443.28
1130	Sueldo base al personal permanente	-	-	-	-	4,944,443.28	4,944,443.28
1132	Sueldos de Confianza	-	-	-	-	4,944,443.28	4,944,443.28
1300	Remuneraciones adicionales y especiales	-	-	-	-	369,357.39	369,357.39
1320	Primas de vacaciones, dominical y gratificación de fin de año	-	-	-	-	369,357.39	369,357.39
1322	Aguinaldo	-	-	-	-	369,357.39	318,506.06
1334	Compensaciones por servicios eventuales	-	-	-	-	-	-
2000	MATERIALES Y SUMINISTROS	-	-	-	-	5,325,041.99	5,325,041.99
2100	Materiales de administración, emisión de documentos y artículos oficiales	-	-	-	-	705,041.99	705,041.99
2110	Materiales, útiles y equipos menores de oficina	-	-	-	-	200,000.00	200,000.00
2111	Materiales, útiles y equipos menores de oficina	-	-	-	-	200,000.00	200,000.00
2120	Materiales y útiles de impresión y reproducción	-	-	-	-	55,041.99	55,041.99
2121	Materiales y útiles de impresión y reproducción	-	-	-	-	55,041.99	55,041.99
2140	Materiales, útiles y equipos menores de tecnologías de la información y comunicaciones	-	-	-	-	50,000.00	50,000.00
2141	Materiales, útiles y equipos menores de tecnologías de la información y comunicaciones	-	-	-	-	50,000.00	50,000.00
2160	Material de limpieza	-	-	-	-	400,000.00	400,000.00
2161	Material de limpieza	-	-	-	-	400,000.00	400,000.00
2400	Materiales y artículos de construcción y de reparación	-	-	-	-	600,000.00	600,000.00
2480	Materiales complementarios	-	-	-	-	450,000.00	450,000.00
2481	Materiales complementarios	-	-	-	-	450,000.00	450,000.00
2490	Otros materiales y artículos de construcción y reparación	-	-	-	-	150,000.00	150,000.00
2491	Otros materiales y artículos de construcción y reparación	-	-	-	-	150,000.00	150,000.00
2500	Productos químicos, farmacéuticos y de laboratorio	-	-	-	-	600,000.00	600,000.00
2540	Materiales, accesorios y suministros médicos	-	-	-	-	600,000.00	600,000.00
2541	Materiales, accesorios y suministros médicos	-	-	-	-	600,000.00	600,000.00
2600	Combustibles, lubricantes y aditivos	-	-	-	-	620,000.00	620,000.00
2610	Combustibles, lubricantes y aditivos	-	-	-	-	620,000.00	620,000.00
2611	Combustibles	-	-	-	-	600,000.00	600,000.00

[Handwritten signature]

[Handwritten signature]

[Handwritten mark]

[Handwritten signature]

[Handwritten signature]

[Handwritten signature]

[Handwritten signature]

[Handwritten signature]

[Handwritten signature]

[Handwritten signature]

[Handwritten signature]

H. AYUNTAMIENTO MUNICIPAL DE TLAPA DE COMONFORT, GUERRERO.

PRESUPUESTO DE EGRESOS DEL EJERCICIO FISCAL 2026

Clasificación por Objeto del Gasto y Fuentes de Financiamiento

DIRECCION DE PROTECCION CIVIL



Formato FPE-10

COG/FF	DESCRIPCIÓN	INGRESOS PROPIOS	FONDO GENERAL DE PARTICIPACIONES	FAEISM	FISM-DF	FORTAMUN-DF	TOTAL ANUAL
2612	Lubricantes y aditivos	-	-	-	-	20,000.00	20,000.00
2700	Vestuario, blancos, prendas de protección y artículos deportivos	-	-	-	-	1,300,000.00	1,300,000.00
2710	Vestuario y uniformes	-	-	-	-	300,000.00	300,000.00
2711	Vestuario y uniformes	-	-	-	-	300,000.00	300,000.00
2720	Prendas de seguridad y protección personal	-	-	-	-	1,000,000.00	1,000,000.00
2722	Prendas de protección personal	-	-	-	-	1,000,000.00	1,000,000.00
2800	Materiales y suministros para seguridad	-	-	-	-	400,000.00	400,000.00
2820	Materiales de seguridad pública	-	-	-	-	350,000.00	350,000.00
2821	Materiales de seguridad pública	-	-	-	-	350,000.00	350,000.00
2830	Prendas de protección para seguridad pública y nacional	-	-	-	-	50,000.00	50,000.00
2831	Prendas de protección para seguridad pública	-	-	-	-	50,000.00	50,000.00
2900	Herramientas, refacciones y accesorios menores	-	-	-	-	1,100,000.00	1,100,000.00
2910	Herramientas menores	-	-	-	-	600,000.00	600,000.00
2911	Herramientas menores	-	-	-	-	600,000.00	600,000.00
2960	Refacciones y accesorios menores de equipo de transporte	-	-	-	-	500,000.00	500,000.00
2961	Refacciones y accesorios menores de equipo de transporte	-	-	-	-	500,000.00	500,000.00
3000	SERVICIOS GENERALES	-	-	-	-	1,180,000.00	1,180,000.00
3100	Servicios básicos	-	-	-	-	380,000.00	380,000.00
3110	Energía eléctrica	-	-	-	-	-	-
3111	Servicio de energía eléctrica	-	-	-	-	-	-
3112	Alumbrado público	-	-	-	-	-	-
3113	Servicio de energía eléctrica para bombeo y tratamiento de agua	-	-	-	-	-	-
3130	Agua	-	-	-	-	380,000.00	380,000.00
3131	Servicio de agua potable	-	-	-	-	380,000.00	380,000.00
3141	Servicio telefonía tradicional	-	-	-	-	-	-
3200	Servicios de arrendamiento	-	-	-	-	300,000.00	300,000.00
3250	Arrendamiento de equipo de transporte	-	-	-	-	150,000.00	150,000.00
3251	Arrendamiento de vehículos	-	-	-	-	150,000.00	150,000.00
3260	Arrendamiento de maquinaria, otros equipos y herramientas	-	-	-	-	150,000.00	150,000.00
3261	Arrendamiento de maquinaria, otros equipos y herramientas	-	-	-	-	150,000.00	150,000.00
3500	Servicios de instalación, reparación, mantenimiento y conservación	-	-	-	-	500,000.00	500,000.00

Handwritten signatures and initials in blue ink on the left margin, including a large 'S' at the top, 'JLL' below it, and several other illegible marks.

Handwritten signatures and initials in blue ink at the bottom of the page, including a large 'P' on the left, a signature in the center, and another signature on the right.

H. AYUNTAMIENTO MUNICIPAL DE TLAPA DE COMONFORT, GUERRERO.

PRESUPUESTO DE EGRESOS DEL EJERCICIO FISCAL 2026

Clasificación por Objeto del Gasto y Fuentes de Financiamiento

DIRECCION DE PROTECCION CIVIL



Formato FPE-10

COG/FF	DESCRIPCIÓN	INGRESOS PROPIOS	FONDO GENERAL DE PARTICIPACIONES	FAEISM	FISM-DF	FORTAMUN-DF	TOTAL ANUAL
3550	Reparación y mantenimiento de equipo de transporte	-	-	-	-	500,000.00	500,000.00
3551	Mantenimiento y conservación de vehículos terrestres, aéreos, marítimos, lacustres y fluviales	-	-	-	-	500,000.00	500,000.00

[Handwritten signatures and marks on the left margin]

[Handwritten signatures and marks at the bottom of the page]

Calendario de Egresos Base Mensual

Concepto	Annual	Enero	Febrero	Marzo	Abril	Mayo	Junio	Julio	Agosto	Septiembre	Octubre	Noviembre	Diciembre
	504,743,548.50	41,213,971.91	41,213,971.90	41,213,971.90	41,713,971.90	41,213,971.90	41,213,971.90	41,213,971.90	41,213,971.90	41,713,971.90	41,213,971.90	41,213,971.90	50,753,152.43
SERVICIOS PERSONALES	113,872,519.41	8,641,386.15	8,641,386.15	8,641,386.15	9,141,386.15	8,641,386.15	8,641,386.15	8,641,386.15	8,641,386.15	9,141,386.15	8,641,386.15	8,641,386.15	16,180,566.59
Remuneraciones al personal de carácter permanente	101,511,293.52	8,459,274.46	8,459,274.46	8,459,274.46	8,459,274.46	8,459,274.46	8,459,274.46	8,459,274.46	8,459,274.46	8,459,274.46	8,459,274.46	8,459,274.46	8,459,274.46
Remuneraciones al personal de carácter transitorio	-	-	-	-	-	-	-	-	-	-	-	-	-
Remuneraciones adicionales y especiales	9,175,895.62	-	-	-	-	-	-	-	-	-	-	-	9,539,180.45
Seguridad Social	-	-	-	-	-	-	-	-	-	-	-	-	-
Otras prestaciones sociales y económicas	1,000,000.00	-	-	-	500,000.00	-	-	-	-	500,000.00	-	-	-
Previsiones	2,185,340.27	182,111.69	182,111.69	182,111.69	182,111.69	182,111.69	182,111.69	182,111.69	182,111.69	182,111.69	182,111.69	182,111.69	182,111.69
Pago de estímulos a servidores públicos	-	-	-	-	-	-	-	-	-	-	-	-	-
MATERIALES Y SUMINISTROS	74,057,837.61	6,171,486.47	6,171,486.46	6,171,486.46	6,171,486.46	6,171,486.46	6,171,486.46	6,171,486.46	6,171,486.46	6,171,486.46	6,171,486.46	6,171,486.46	6,171,486.55
Materiales de administración, emisión de documentos y artículos oficiales	23,387,442.99	1,948,953.58	1,948,953.58	1,948,953.58	1,948,953.58	1,948,953.58	1,948,953.58	1,948,953.58	1,948,953.58	1,948,953.58	1,948,953.58	1,948,953.58	1,948,953.61
Alimentos y utensilios	2,510,394.62	209,199.55	209,199.55	209,199.55	209,199.55	209,199.55	209,199.55	209,199.55	209,199.55	209,199.55	209,199.55	209,199.55	209,199.57
Materiales primas y materiales de producción y comercialización	-	-	-	-	-	-	-	-	-	-	-	-	-
Materiales y artículos de construcción y de reparación	11,475,000.00	956,250.00	956,250.00	956,250.00	956,250.00	956,250.00	956,250.00	956,250.00	956,250.00	956,250.00	956,250.00	956,250.00	956,250.00
Productos químicos, farmacéuticos y de laboratorio	3,500,000.00	291,666.67	291,666.67	291,666.67	291,666.67	291,666.67	291,666.67	291,666.67	291,666.67	291,666.67	291,666.67	291,666.67	291,666.63
Combustibles, lubricantes y aditivos	12,840,000.00	1,070,000.00	1,070,000.00	1,070,000.00	1,070,000.00	1,070,000.00	1,070,000.00	1,070,000.00	1,070,000.00	1,070,000.00	1,070,000.00	1,070,000.00	1,070,000.00
Vestuario, blancos, prendas de protección y artículos deportivos	6,925,000.00	577,083.33	577,083.33	577,083.33	577,083.33	577,083.33	577,083.33	577,083.33	577,083.33	577,083.33	577,083.33	577,083.33	577,083.37
Materiales y suministros para seguridad	2,580,000.00	215,000.00	215,000.00	215,000.00	215,000.00	215,000.00	215,000.00	215,000.00	215,000.00	215,000.00	215,000.00	215,000.00	215,000.00
Herramientas, refacciones y accesorios menores	10,840,000.00	903,333.33	903,333.33	903,333.33	903,333.33	903,333.33	903,333.33	903,333.33	903,333.33	903,333.33	903,333.33	903,333.33	903,333.37
SERVICIOS GENERALES	73,850,743.81	6,154,228.65	6,154,228.64	6,154,228.64	6,154,228.64	6,154,228.64	6,154,228.64	6,154,228.64	6,154,228.64	6,154,228.64	6,154,228.64	6,154,228.64	6,154,228.77
Servicios básicos	14,760,000.00	1,230,000.00	1,230,000.00	1,230,000.00	1,230,000.00	1,230,000.00	1,230,000.00	1,230,000.00	1,230,000.00	1,230,000.00	1,230,000.00	1,230,000.00	1,230,000.00
Servicios de arrendamiento	8,800,000.00	733,333.33	733,333.33	733,333.33	733,333.33	733,333.33	733,333.33	733,333.33	733,333.33	733,333.33	733,333.33	733,333.33	733,333.37
Servicios profesionales, científicos, técnicos y otros servicios	10,790,000.00	898,333.33	898,333.33	898,333.33	898,333.33	898,333.33	898,333.33	898,333.33	898,333.33	898,333.33	898,333.33	898,333.33	898,333.37
Servicios financieros, bancarios y comerciales	970,000.00	80,833.33	80,833.33	80,833.33	80,833.33	80,833.33	80,833.33	80,833.33	80,833.33	80,833.33	80,833.33	80,833.33	80,833.37
Servicios de instalación, reparación, mantenimiento y conservación	8,675,000.00	722,916.67	722,916.67	722,916.67	722,916.67	722,916.67	722,916.67	722,916.67	722,916.67	722,916.67	722,916.67	722,916.67	722,916.63
Servicios de comunicación social y publicidad	5,000,000.00	416,666.67	416,666.67	416,666.67	416,666.67	416,666.67	416,666.67	416,666.67	416,666.67	416,666.67	416,666.67	416,666.67	416,666.63
Servicios de traslado y viáticos	2,800,000.00	233,333.33	233,333.33	233,333.33	233,333.33	233,333.33	233,333.33	233,333.33	233,333.33	233,333.33	233,333.33	233,333.33	233,333.37
Servicios oficiales	11,700,000.00	975,000.00	975,000.00	975,000.00	975,000.00	975,000.00	975,000.00	975,000.00	975,000.00	975,000.00	975,000.00	975,000.00	975,000.00
Otros servicios generales	10,365,743.81	863,811.98	863,811.98	863,811.98	863,811.98	863,811.98	863,811.98	863,811.98	863,811.98	863,811.98	863,811.98	863,811.98	863,812.03
TRANSFERENCIAS, ASIGNACIONES, SUBSIDIOS Y OTRAS AYUDAS	25,449,602.43	2,120,800.20	2,120,800.21	2,120,800.21	2,120,800.21	2,120,800.21	2,120,800.21	2,120,800.21	2,120,800.21	2,120,800.21	2,120,800.21	2,120,800.21	2,120,800.12

[Handwritten signatures and initials in blue ink on the left margin]

[Handwritten signatures and initials in blue ink at the bottom of the page]



H. AYUNTAMIENTO MUNICIPAL DE TLAPA DE COMONFORT, GUERRERO.
PRESUPUESTO DE EGRESOS DEL EJERCICIO FISCAL 2026



Calendario de Egresos Base Mensual

FORMATO PE-12

Concepto	Anual	Enero	Febrero	Marzo	Abril	Mayo	Junio	Julio	Agosto	Septiembre	Octubre	Noviembre	Diciembre
	504,743,548.50	41,213,971.91	41,213,971.90	41,213,971.90	41,713,971.90	41,213,971.90	41,213,971.90	41,213,971.90	41,213,971.90	41,713,971.90	41,213,971.90	41,213,971.90	50,753,152.43
Provisiones para contingencias y otras erogaciones especiales	-	-	-	-	-	-	-	-	-	-	-	-	-
PARTICIPACIONES Y APORTACIONES	-	-	-	-	-	-	-	-	-	-	-	-	-
Participaciones	-	-	-	-	-	-	-	-	-	-	-	-	-
Aportaciones	-	-	-	-	-	-	-	-	-	-	-	-	-
Convenios	-	-	-	-	-	-	-	-	-	-	-	-	-
DEUDA PUBLICA	-	-	-	-	-	-	-	-	-	-	-	-	-
Amortización de la deuda pública	-	-	-	-	-	-	-	-	-	-	-	-	-
Intereses de la deuda pública	-	-	-	-	-	-	-	-	-	-	-	-	-
Comisiones de la deuda pública	-	-	-	-	-	-	-	-	-	-	-	-	-
Gastos de la deuda pública	-	-	-	-	-	-	-	-	-	-	-	-	-
Costo por coberturas	-	-	-	-	-	-	-	-	-	-	-	-	-
Apoyos financieros	-	-	-	-	-	-	-	-	-	-	-	-	-
Adeudos de ejercicios fiscales anteriores (ADEFAS)	-	-	-	-	-	-	-	-	-	-	-	-	-

[Handwritten signature]

[Handwritten signature]

[Handwritten signature]

[Handwritten mark]

[Handwritten signature]

[Handwritten signature]

[Handwritten signature]

[Handwritten signature]

[Handwritten signature]

[Handwritten signature]

[Handwritten signature]

[Handwritten signature]

PRESUPUESTO DE EGRESOS PARA EL EJERCICIO FISCAL 2026

ANALITICO DE PLAZAS



UNIDAD ADMINISTRATIVA: Presidencia Municipal

NOMBRE DEL PUESTO	PLAZAS			INTEGRACIÓN DE LA RENUMERACIÓN MENSUAL				TOTAL				AGUINALDO	
	CONFIANZA	BASE	TOTAL	SUELDO		COMPENSACIÓN	DESPENSA	MENSUAL		ANUAL			
				BASE				SUELDO BASE	COMPENSACIÓN	SUELDO BASE	COMPENSACIÓN		QUINCENAL
PRESIDENTE MUNICIPAL	1.00	0.00	1.00	\$ 180,400.02				\$180,400.02		\$2,164,800.24		\$ 90,200.01	\$ 270,600.03
TOTAL	1.00	0.00	1.00	\$ 180,400.02	\$ -	\$ -	\$ -	\$ 180,400.02	\$ -	\$ 2,164,800.24	\$ -	\$ 90,200.01	\$ 270,600.03



PRESUPUESTO DE EGRESOS PARA EL EJERCICIO FISCAL 2026

ANALITICO DE PLAZAS



UNIDAD ADMINISTRATIVA: Sindicatura Municipal

NOMBRE DEL PUESTO	PLAZAS			INTEGRACION DE LA RENUMERACION MENSUAL			TOTAL				AGUINALDO		
	CONFIANZA	BASE	TOTAL	SUELDO			MENSUAL		ANUAL			QUINCENAL	
				BASE	COMPENSACION	DESPENSA	SUELDO BASE	COMPENSACION	SUELDO BASE	COMPENSACION			
Sindico Procurador Municipal	1.00	0.00	1.00	\$180,400.50			\$121,809.80		\$1,461,717.60		\$ 90,200.25	\$270,600.75	
Asesor	1.00	0.00	1.00	\$10,229.56			\$10,229.56		\$122,754.72		\$ 5,114.78	\$15,344.34	
Asesor	1.00	0.00	1.00	\$10,229.56			\$10,229.56		\$122,754.72		\$ 5,114.78	\$15,344.34	
Auxiliar	1.00	0.00	1.00	\$10,229.56			\$10,229.56		\$122,754.72		\$ 5,114.78	\$15,344.34	
Auxiliar	1.00	0.00	1.00	\$10,229.56			\$10,229.56		\$122,754.72		\$ 5,114.78	\$15,344.34	
Auxiliar	1.00	0.00	1.00	\$10,229.56			\$10,229.56		\$122,754.72		\$ 5,114.78	\$15,344.34	
Auxiliar	1.00	0.00	1.00	\$10,229.56			\$10,229.56		\$122,754.72		\$ 5,114.78	\$15,344.34	
Auxiliar	1.00	0.00	1.00	\$10,229.56			\$10,229.56		\$122,754.72		\$ 5,114.78	\$15,344.34	
Auxiliar	1.00	0.00	1.00	\$10,229.56			\$10,229.56		\$122,754.72		\$ 5,114.78	\$15,344.34	
Auxiliar	1.00	0.00	1.00	\$10,229.56			\$10,229.56		\$122,754.72		\$ 5,114.78	\$15,344.34	
Auxiliar	1.00	0.00	1.00	\$10,229.56			\$10,229.56		\$122,754.72		\$ 5,114.78	\$15,344.34	
Auxiliar	1.00	0.00	1.00	\$10,229.56			\$10,229.56		\$122,754.72		\$ 5,114.78	\$15,344.34	
TOTAL	11.00	0.00	11.00	\$ 282,696.10	\$ -	\$ -	\$ -	\$ 224,105.40	\$ -	\$ 2,689,264.80	\$ -	\$ 141,348.05	\$ 424,044.15

PRESUPUESTO DE EGRESOS PARA EL EJERCICIO FISCAL 2026

ANALITICO DE PLAZAS



UNIDAD ADMINISTRATIVA: Regiduría

NOMBRE DEL PUESTO	PLAZAS			INTEGRACION DE LA RENUMERACION MENSUAL				TOTAL				AGUINALDO	
	CONFIANZA	BASE	TOTAL	SUELDO		COMPENSACION	DESPENSA	MENSUAL		ANUAL			
				BASE				SUELDO BASE	COMPENSACION	SUELDO BASE	COMPENSACION		QUINCENAL
Regidor	1.00	0.00	1.00	\$150,097.00				\$150,097.00		\$1,801,164.00		\$75,048.50	\$225,145.50
Regidor	1.00	0.00	1.00	\$150,097.00				\$150,097.00		\$1,801,164.00		\$75,048.50	\$225,145.50
Regidor	1.00	0.00	1.00	\$150,097.00				\$150,097.00		\$1,801,164.00		\$75,048.50	\$225,145.50
Regidor	1.00	0.00	1.00	\$150,097.00				\$150,097.00		\$1,801,164.00		\$75,048.50	\$225,145.50
Regidor	1.00	0.00	1.00	\$150,097.00				\$150,097.00		\$1,801,164.00		\$75,048.50	\$225,145.50
Regidor	1.00	0.00	1.00	\$150,097.00				\$150,097.00		\$1,801,164.00		\$75,048.50	\$225,145.50
Regidor	1.00	0.00	1.00	\$150,097.00				\$150,097.00		\$1,801,164.00		\$75,048.50	\$225,145.50
Regidor	1.00	0.00	1.00	\$150,097.00				\$150,097.00		\$1,801,164.00		\$75,048.50	\$225,145.50
Regidor	1.00	0.00	1.00	\$150,097.00				\$150,097.00		\$1,801,164.00		\$75,048.50	\$225,145.50
Regidor	1.00	0.00	1.00	\$150,097.00				\$150,097.00		\$1,801,164.00		\$75,048.50	\$225,145.50
Regidor	1.00	0.00	1.00	\$150,097.00				\$150,097.00		\$1,801,164.00		\$75,048.50	\$225,145.50
Auxiliar	1.00	0.00	1.00	\$7,000.00				\$7,000.00		\$84,000.00		\$3,500.00	\$10,500.00
Secretario Particular	1.00	0.00	1.00	\$5,000.00				\$5,000.00		\$60,000.00		\$2,500.00	\$7,500.00
Auxiliar	1.00	0.00	1.00	\$7,000.00				\$7,000.00		\$84,000.00		\$3,500.00	\$10,500.00
Auxiliar	1.00	0.00	1.00	\$7,000.00				\$7,000.00		\$84,000.00		\$3,500.00	\$10,500.00
Auxiliar	1.00	0.00	1.00	\$5,000.00				\$5,000.00		\$60,000.00		\$2,500.00	\$7,500.00
Auxiliar	1.00	0.00	1.00	\$5,000.00				\$5,000.00		\$60,000.00		\$2,500.00	\$7,500.00
Auxiliar	1.00	0.00	1.00	\$5,000.00				\$5,000.00		\$60,000.00		\$2,500.00	\$7,500.00
Auxiliar	1.00	0.00	1.00	\$7,000.00				\$7,000.00		\$84,000.00		\$3,500.00	\$10,500.00
Auxiliar	1.00	0.00	1.00	\$5,000.00				\$5,000.00		\$60,000.00		\$2,500.00	\$7,500.00
Auxiliar	1.00	0.00	1.00	\$7,000.00				\$7,000.00		\$84,000.00		\$3,500.00	\$10,500.00
Auxiliar	1.00	0.00	1.00	\$3,999.90				\$3,999.90		\$47,998.80		\$1,999.95	\$5,999.85
Auxiliar	1.00	0.00	1.00	\$8,000.00				\$8,000.00		\$96,000.00		\$4,000.00	\$12,000.00
Auxiliar	1.00	0.00	1.00	\$6,000.00				\$6,000.00		\$72,000.00		\$3,000.00	\$9,000.00
Auxiliar	1.00	0.00	1.00	\$7,000.00				\$7,000.00		\$84,000.00		\$3,500.00	\$10,500.00
Auxiliar	1.00	0.00	1.00	\$7,000.00				\$7,000.00		\$84,000.00		\$3,500.00	\$10,500.00
Auxiliar	1.00	0.00	1.00	\$7,000.00				\$7,000.00		\$84,000.00		\$3,500.00	\$10,500.00
Auxiliar	1.00	0.00	1.00	\$9,000.00				\$9,000.00		\$108,000.00		\$4,500.00	\$13,500.00
Auxiliar	1.00	0.00	1.00	\$7,000.00				\$7,000.00		\$84,000.00		\$3,500.00	\$10,500.00
Auxiliar	1.00	0.00	1.00	\$8,000.00				\$8,000.00		\$96,000.00		\$4,000.00	\$12,000.00
Auxiliar	1.00	0.00	1.00	\$11,945.40				\$11,945.40		\$143,344.80		\$5,972.70	\$17,918.10
Auxiliar	1.00	0.00	1.00	\$5,000.00				\$5,000.00		\$60,000.00		\$2,500.00	\$7,500.00
Auxiliar	1.00	0.00	1.00	\$5,000.00				\$5,000.00		\$60,000.00		\$2,500.00	\$7,500.00
Auxiliar	1.00	0.00	1.00	\$10,229.56				\$10,229.56		\$122,754.72		\$5,114.78	\$15,344.34
Auxiliar	1.00	0.00	1.00	\$7,000.00				\$7,000.00		\$84,000.00		\$3,500.00	\$10,500.00
Auxiliar	1.00	0.00	1.00	\$7,000.00				\$7,000.00		\$84,000.00		\$3,500.00	\$10,500.00
Auxiliar	1.00	0.00	1.00	\$7,000.00				\$7,000.00		\$84,000.00		\$3,500.00	\$10,500.00
Auxiliar	1.00	0.00	1.00	\$7,000.00				\$7,000.00		\$84,000.00		\$3,500.00	\$10,500.00
Auxiliar	1.00	0.00	1.00	\$8,000.00				\$8,000.00		\$96,000.00		\$4,000.00	\$12,000.00
Auxiliar	1.00	0.00	1.00	\$8,000.00				\$8,000.00		\$96,000.00		\$4,000.00	\$12,000.00
Auxiliar	1.00	0.00	1.00	\$8,000.00				\$8,000.00		\$96,000.00		\$4,000.00	\$12,000.00
Auxiliar	1.00	0.00	1.00	\$8,000.10				\$8,000.10		\$96,001.20		\$4,000.05	\$12,000.15
Auxiliar	1.00	0.00	1.00	\$7,000.00				\$7,000.00		\$84,000.00		\$3,500.00	\$10,500.00
Auxiliar	1.00	0.00	1.00	\$8,000.00				\$8,000.00		\$96,000.00		\$4,000.00	\$12,000.00
Auxiliar	1.00	0.00	1.00	\$8,000.00				\$8,000.00		\$96,000.00		\$4,000.00	\$12,000.00
Auxiliar	1.00	0.00	1.00	\$5,000.00				\$5,000.00		\$60,000.00		\$2,500.00	\$7,500.00
Auxiliar	1.00	0.00	1.00	\$5,000.00				\$5,000.00		\$60,000.00		\$2,500.00	\$7,500.00
Auxiliar	1.00	0.00	1.00	\$7,000.00				\$7,000.00		\$84,000.00		\$3,500.00	\$10,500.00
Auxiliar	1.00	0.00	1.00	\$4,000.00				\$4,000.00		\$48,000.00		\$2,000.00	\$6,000.00
Auxiliar	1.00	0.00	1.00	\$7,000.00				\$7,000.00		\$84,000.00		\$3,500.00	\$10,500.00
Auxiliar Administrativo	1.00	0.00	1.00	\$10,229.56				\$10,229.56		\$122,754.72		\$5,114.78	\$15,344.34

[Handwritten signatures]

Deuda PL

Auxiliar Administrativo	1.00	0.00	1.00	\$5,000.00				\$5,000.00		\$60,000.00		\$2,500.00	\$7,500.00
Auxiliar Administrativo	1.00	0.00	1.00	\$7,000.00				\$7,000.00		\$84,000.00		\$3,500.00	\$10,500.00
Auxiliar Administrativo	1.00	0.00	1.00	\$5,000.00				\$5,000.00		\$60,000.00		\$2,500.00	\$7,500.00
Auxiliar Administrativo	1.00	0.00	1.00	\$7,000.00				\$7,000.00		\$84,000.00		\$3,500.00	\$10,500.00
Auxiliar Administrativo	1.00	0.00	1.00	\$7,000.00				\$7,000.00		\$84,000.00		\$3,500.00	\$10,500.00
Auxiliar Administrativo	1.00	0.00	1.00	\$7,000.00				\$7,000.00		\$84,000.00		\$3,500.00	\$10,500.00
Auxiliar	1.00	0.00	1.00	\$7,000.00				\$7,000.00		\$84,000.00		\$3,500.00	\$10,500.00
Auxiliar	1.00	0.00	1.00	\$7,000.00				\$7,000.00		\$84,000.00		\$3,500.00	\$10,500.00
Auxiliar Administrativo	1.00	0.00	1.00	\$5,000.00				\$5,000.00		\$60,000.00		\$2,500.00	\$7,500.00
Auxiliar Administrativo	1.00	0.00	1.00	\$3,600.00				\$3,600.00		\$43,200.00		\$1,800.00	\$5,400.00
Auxiliar Administrativo	1.00	0.00	1.00	\$6,600.00				\$6,600.00		\$79,200.00		\$3,300.00	\$9,900.00
Auxiliar Administrativo	1.00	0.00	1.00	\$8,000.00				\$8,000.00		\$96,000.00		\$4,000.00	\$12,000.00
Auxiliar Administrativo	1.00	0.00	1.00	\$6,999.90				\$6,999.90		\$83,998.80		\$3,499.95	\$10,499.85
Auxiliar Administrativo	1.00	0.00	1.00	\$6,999.90				\$6,999.90		\$83,998.80		\$3,499.95	\$10,499.85
Auxiliar	1.00	0.00	1.00	\$5,000.10				\$5,000.10		\$60,001.20		\$2,500.05	\$7,500.15
TOTAL	65.00	0.00	65.00	\$ 1,870,574.42	\$ -	\$ -	\$ -	\$ 1,870,574.42	\$ -	\$ 22,446,893.04	\$ -	\$ 935,287.21	\$ 2,805,861.63

[Handwritten signatures]



PRESUPUESTO DE EGRESOS PARA EL EJERCICIO FISCAL 2026

ANALITICO DE PLAZAS



UNIDAD ADMINISTRATIVA: Secretaria de Presidencia

NOMBRE DEL PUESTO	PLAZAS			INTEGRACION DE LA RENUMERACION MENSUAL				TOTAL				AGUINALDO								
	CONFIANZA	BASE	TOTAL	SUELDO		COMPENSACION	DESPENSA	MENSUAL		ANUAL			QUINCENAL							
				BASE				SUELDO BASE	COMPENSACION	SUELDO BASE	COMPENSACION									
Director	1.00	0.00	1.00	\$15,511.36				\$15,511.36		\$186,136.32		\$7,755.68	\$15,511.36							
Director Oficialia de partes	1.00	0.00	1.00	\$13,106.20				\$13,106.20		\$157,274.40		\$6,553.10	\$13,106.20							
Coordinador de Ayudantía	1.00	0.00	1.00	\$19,247.84				\$19,247.84		\$230,974.08		\$9,623.92	\$19,247.84							
Asesor de atención ciudadana	1.00	0.00	1.00	\$11,945.40				\$11,945.40		\$143,344.80		\$5,972.70	\$11,945.40							
Auxiliar	1.00	0.00	1.00	\$6,400.00				\$6,400.00		\$76,800.00		\$3,200.00	\$6,400.00							
Director de Gobernación	1.00	0.00	1.00	\$15,511.36				\$15,511.36		\$186,136.32		\$7,755.68	\$15,511.36							
Auxiliar	1.00	0.00	1.00	\$5,000.00				\$5,000.00		\$60,000.00		\$2,500.00	\$5,000.00							
Auxiliar	1.00	0.00	1.00	\$7,000.00				\$7,000.00		\$84,000.00		\$3,500.00	\$7,000.00							
Auxiliar	1.00	0.00	1.00	\$6,000.00				\$6,000.00		\$72,000.00		\$3,000.00	\$6,000.00							
Auxiliar	1.00	0.00	1.00	\$4,000.00				\$4,000.00		\$48,000.00		\$2,000.00	\$4,000.00							
Coordinador	1.00	0.00	1.00	\$20,519.46				\$20,519.46		\$246,233.52		\$10,259.73	\$20,519.46							
Auxiliar	1.00	0.00	1.00	\$6,000.00				\$6,000.00		\$72,000.00		\$3,000.00	\$6,000.00							
Auxiliar	1.00	0.00	1.00	\$6,000.00				\$6,000.00		\$72,000.00		\$3,000.00	\$6,000.00							
Auxiliar	1.00	1.00	2.00	\$3,000.00				\$3,000.00		\$36,000.00		\$1,500.00	\$3,000.00							
Auxiliar Administrativo	1.00	1.00	2.00	\$3,000.00				\$3,000.00		\$36,000.00		\$1,500.00	\$3,000.00							
Auxiliar	1.00	1.00	2.00	\$6,000.00				\$6,000.00		\$72,000.00		\$3,000.00	\$6,000.00							
Asesor	1.00	1.00	2.00	\$6,000.00				\$6,000.00		\$72,000.00		\$3,000.00	\$6,000.00							
Asesor	1.00	1.00	2.00	\$4,000.00				\$4,000.00		\$48,000.00		\$2,000.00	\$4,000.00							
Coordinación Atención ciudadana	1.00	1.00	2.00	\$5,000.00				\$5,000.00		\$60,000.00		\$2,500.00	\$5,000.00							
Coordinador	1.00	1.00	2.00	\$17,976.22				\$17,976.22		\$215,714.64		\$8,988.11	\$17,976.22							
Auxiliar Administrativo	1.00	1.00	2.00	\$6,000.00				\$6,000.00		\$72,000.00		\$3,000.00	\$6,000.00							
Coordinador	1.00	1.00	2.00	\$15,511.36				\$15,511.36		\$186,136.32		\$7,755.68	\$15,511.36							
Auxiliar Administrativo	1.00	0.00	1.00	\$3,600.00				\$3,600.00		\$43,200.00		\$1,800.00	\$3,600.00							
Auxiliar Administrativo	1.00	0.00	1.00	\$7,000.00				\$7,000.00		\$84,000.00		\$3,500.00	\$7,000.00							
Auxiliar Administrativo	1.00	0.00	1.00	\$9,000.00				\$9,000.00		\$108,000.00		\$4,500.00	\$9,000.00							
Auxiliar Administrativo	1.00	0.00	1.00	\$8,000.00				\$8,000.00		\$96,000.00		\$4,000.00	\$8,000.00							
Auxiliar	1.00	0.00	1.00	\$4,000.00				\$4,000.00		\$48,000.00		\$2,000.00	\$4,000.00							
Auxiliar	1.00	0.00	1.00	\$5,000.00				\$5,000.00		\$60,000.00		\$2,500.00	\$5,000.00							
Auxiliar	1.00	0.00	1.00	\$8,000.00				\$8,000.00		\$96,000.00		\$4,000.00	\$8,000.00							
Auxiliar	1.00	0.00	1.00	\$6,000.00				\$6,000.00		\$72,000.00		\$3,000.00	\$6,000.00							
Auxiliar	1.00	0.00	1.00	\$3,000.00				\$3,000.00		\$36,000.00		\$1,500.00	\$3,000.00							
Auxiliar	1.00	0.00	1.00	\$6,000.00				\$6,000.00		\$72,000.00		\$3,000.00	\$6,000.00							
Auxiliar Administrativo	1.00	0.00	1.00	\$5,000.00				\$5,000.00		\$60,000.00		\$2,500.00	\$5,000.00							
Auxiliar Administrativo	1.00	0.00	1.00	\$3,600.00				\$3,600.00		\$43,200.00		\$1,800.00	\$3,600.00							
Secretario	1.00	0.00	1.00	\$28,149.16				\$28,149.16		\$337,789.92		\$14,074.58	\$28,149.16							
TOTAL	35.00	9.00	44.00	\$299,078.36	\$	-	\$	-	\$	299,078.36	\$	-	\$	3,588,940.32	\$	-	\$	149,539.18	\$	299,078.36





PRESUPUESTO DE EGRESOS PARA EL EJERCICIO FISCAL 2026

ANALITICO DE PLAZAS



UNIDAD ADMINISTRATIVA: Secretaría General

NOMBRE DEL PUESTO	PLAZAS			INTEGRACION DE LA RENUMERACION MENSUAL				TOTAL				AGUINALDO	
	CONFIANZA	BASE	TOTAL	SUELDO		COMPENSACION	DESPENSA	MENSUAL		ANUAL			QUINCENAL
				BASE				SUELDO BASE	COMPENSACION	SUELDO BASE	COMPENSACION		
Secretario	1.00	0.00	1.00	\$35,803.76				\$35,803.76		\$429,645.12		\$17,901.88	\$35,803.76
Director Archivo	1.00	0.00	1.00	\$14,296.68				\$14,296.68		\$171,560.16		\$7,148.34	\$14,296.68
Oficial De Registro Civil	1.00	0.00	1.00	\$15,511.36				\$15,511.36		\$186,136.32		\$7,755.68	\$15,511.36
Coordinador	1.00	0.00	1.00	\$10,229.56				\$10,229.56		\$122,754.72		\$5,114.78	\$10,229.56
Coordinación de Asuntos Religiosos	1.00	0.00	1.00	\$15,511.36				\$15,511.36		\$186,136.32		\$7,755.68	\$15,511.36
Coordinador	1.00	0.00	1.00	\$13,106.20				\$13,106.20		\$157,274.40		\$6,553.10	\$13,106.20
Coordinación de Edición	1.00	0.00	1.00	\$8,000.00				\$8,000.00		\$96,000.00		\$4,000.00	\$8,000.00
Subdirección	1.00	0.00	1.00	\$30,692.40				\$30,692.40		\$368,308.80		\$15,346.20	\$30,692.40
Coordinación de Monitoreo y Análisis	1.00	0.00	1.00	\$10,229.56				\$10,229.56		\$122,754.72		\$5,114.78	\$10,229.56
Auxiliar en comunicación	1.00	0.00	1.00	\$7,000.00				\$7,000.00		\$84,000.00		\$3,500.00	\$7,000.00
Auxiliar Administrativo	1.00	0.00	1.00	\$7,600.00				\$7,600.00		\$91,200.00		\$3,800.00	\$7,600.00
Coordinador	1.00	0.00	1.00	\$5,000.00				\$5,000.00		\$60,000.00		\$2,500.00	\$5,000.00
Auxiliar	1.00	0.00	1.00	\$5,600.00				\$5,600.00		\$67,200.00		\$2,800.00	\$5,600.00
Coordinador	1.00	0.00	1.00	\$11,945.40				\$11,945.40		\$143,344.80		\$5,972.70	\$11,945.40
Auxiliar	1.00	0.00	1.00	\$5,000.00				\$5,000.00		\$60,000.00		\$2,500.00	\$5,000.00
Asesor	1.00	0.00	1.00	\$7,000.00				\$7,000.00		\$84,000.00		\$3,500.00	\$7,000.00
Auxiliar	1.00	0.00	1.00	\$7,000.00				\$7,000.00		\$84,000.00		\$3,500.00	\$7,000.00
Director	1.00	0.00	1.00	\$13,106.20				\$13,106.20		\$157,274.40		\$6,553.10	\$13,106.20
Director	1.00	0.00	1.00	\$17,976.22				\$17,976.22		\$215,714.64		\$8,988.11	\$17,976.22
Auxiliar	1.00	0.00	1.00	\$6,000.00				\$6,000.00		\$72,000.00		\$3,000.00	\$6,000.00
Auxiliar Administrativo	1.00	0.00	1.00	\$7,000.00				\$7,000.00		\$84,000.00		\$3,500.00	\$7,000.00
Auxiliar	1.00	0.00	1.00	\$6,000.00				\$6,000.00		\$72,000.00		\$3,000.00	\$6,000.00
Auxiliar Administrativo	1.00	0.00	1.00	\$9,000.00				\$9,000.00		\$108,000.00		\$4,500.00	\$9,000.00
Auxiliar Administrativo	1.00	0.00	1.00	\$5,000.00				\$5,000.00		\$60,000.00		\$2,500.00	\$5,000.00
Auxiliar Administrativo	1.00	0.00	1.00	\$8,000.00				\$8,000.00		\$96,000.00		\$4,000.00	\$8,000.00
Auxiliar Administrativo	1.00	0.00	1.00	\$8,000.00				\$8,000.00		\$96,000.00		\$4,000.00	\$8,000.00
Auxiliar Administrativo	1.00	0.00	1.00	\$5,000.00				\$5,000.00		\$60,000.00		\$2,500.00	\$5,000.00
Jurídico	1.00	0.00	1.00	\$6,999.90				\$6,999.90		\$83,998.80		\$3,499.95	\$6,999.90
TOTAL	28.00	\$ -	\$ 28.00	\$ 301,608.60	\$ -	\$ -	\$ -	\$ 301,608.60	\$ -	\$ 3,619,303.20	\$ -	\$ 150,804.30	\$ 301,608.60



PRESUPUESTO DE EGRESOS PARA EL EJERCICIO FISCAL 2026

ANALITICO DE PLAZAS



UNIDAD ADMINISTRATIVA: Oficialía Mayor

NOMBRE DEL PUESTO	PLAZAS			INTEGRACION DE LA RENUMERACION MENSUAL				TOTAL				AGUINALDO	
	CONFIANZA	BASE	TOTAL	SUELDO		COMPENSACION	DESPENSA	MENSUAL		ANUAL			QUINCENAL
				BASE				SUELDO BASE	COMPENSACION	SUELDO BASE	COMPENSACION		
Auxiliar Administrativo	1.00	0.00	1.00	\$5,000.00				\$5,000.00		\$60,000.00		\$2,500.00	\$5,000.00
Auxiliar Administrativo	1.00	0.00	1.00	\$5,000.00				\$5,000.00		\$60,000.00		\$2,500.00	\$5,000.00
Coordinador de Recursos Humanos	1.00	0.00	1.00	\$15,511.36				\$15,511.36		\$186,136.32		\$7,755.68	\$15,511.36
Oficial Mayor	1.00	0.00	1.00	\$30,692.40				\$30,692.40		\$368,308.80		\$15,346.20	\$30,692.40
TOTAL	4.00	0.00	4.00	\$56,203.76	\$ -	\$ -	\$ -	\$ 56,203.76	\$ -	\$ 674,445.12	\$ -	\$ 28,101.88	\$ 56,203.76



PRESUPUESTO DE EGRESOS PARA EL EJERCICIO FISCAL 2026

ANALITICO DE PLAZAS



UNIDAD ADMINISTRATIVA: Secretaría de Admón y Finanzas







NOMBRE DEL PUESTO	PLAZAS			INTEGRACION DE LA RENUMERACION MENSUAL			TOTAL				AGUINALDO		
	CONFIANZA	BASE	TOTAL	SUELDO		COMPENSACION	DESPENSA	MENSUAL		ANUAL			
				BASE				SUELDO BASE	COMPENSACION	SUELDO BASE		COMPENSACION	
Secretario	1.00	0.00	1.00	\$48,879.08				\$48,879.08		\$586,548.96		\$24,439.54	\$48,879.08
Directora Contabilidad y Administraci3n	1.00	0.00	1.00	\$30,692.40				\$30,692.40		\$368,308.80		\$15,346.20	\$30,692.40
Director	1.00	0.00	1.00	\$10,229.56				\$10,229.56		\$122,754.72		\$5,114.78	\$10,229.56
Coordinaci3n de Fiscalizaci3n	1.00	0.00	1.00	\$30,692.40				\$30,692.40		\$368,308.80		\$15,346.20	\$30,692.40
Director de Catastro	1.00	0.00	1.00	\$13,106.20				\$13,106.20		\$157,274.40		\$6,553.10	\$13,106.20
Coordinaci3n de Deslinde Catastral	1.00	0.00	1.00	\$8,000.00				\$8,000.00		\$96,000.00		\$4,000.00	\$8,000.00
Auxiliar Administrativo	1.00	0.00	1.00	\$8,000.00				\$8,000.00		\$96,000.00		\$4,000.00	\$8,000.00
Auxiliar Administrativo	1.00	0.00	1.00	\$6,000.00				\$6,000.00		\$72,000.00		\$3,000.00	\$6,000.00
Auxiliar Administrativo	1.00	0.00	1.00	\$5,000.00				\$5,000.00		\$60,000.00		\$2,500.00	\$5,000.00
Cajero	1.00	0.00	1.00	\$13,106.20				\$13,106.20		\$157,274.40		\$6,553.10	\$13,106.20
Auxiliar Administrativo	1.00	0.00	1.00	\$6,000.00				\$6,000.00		\$72,000.00		\$3,000.00	\$6,000.00
Auxiliar Administrativo	1.00	0.00	1.00	\$6,000.00				\$6,000.00		\$72,000.00		\$3,000.00	\$6,000.00
Director de Nominas	1.00	0.00	1.00	\$10,866.90				\$10,866.90		\$130,402.80		\$5,433.45	\$10,866.90
Coordinador	1.00	0.00	1.00	\$11,945.40				\$11,945.40		\$143,344.80		\$5,972.70	\$11,945.40
Auxiliar	1.00	0.00	1.00	\$4,000.00				\$4,000.00		\$48,000.00		\$2,000.00	\$4,000.00
Director de Planeacion	1.00	0.00	1.00	\$13,106.20				\$13,106.20		\$157,274.40		\$6,553.10	\$13,106.20
Auxiliar Administrativo	1.00	0.00	1.00	\$5,000.00				\$5,000.00		\$60,000.00		\$2,500.00	\$5,000.00
Auxiliar Administrativo	1.00	0.00	1.00	\$6,999.90				\$6,999.90		\$83,998.80		\$3,499.95	\$6,999.90
Auxiliar Administrativo	1.00	0.00	1.00	\$8,000.10				\$8,000.10		\$96,001.20		\$4,000.05	\$8,000.10
Auxiliar Administrativo	1.00	0.00	1.00	\$10,229.56				\$10,229.56		\$122,754.72		\$5,114.78	\$10,229.56
Auxiliar Administrativo	1.00	0.00	1.00	\$10,229.56				\$10,229.56		\$122,754.72		\$5,114.78	\$10,229.56
Director	1.00	0.00	1.00	\$13,106.20				\$13,106.20		\$157,274.40		\$6,553.10	\$13,106.20
Auxiliar Administrativo	1.00	0.00	1.00	\$4,000.00				\$4,000.00		\$48,000.00		\$2,000.00	\$4,000.00
TOTAL	23.00	0.00	23.00	\$ 283,189.66	\$ -	\$ -	\$ -	\$ 283,189.66	\$ -	\$3,398,275.92	\$ -	\$141,594.83	\$ 283,189.66

ordinador Mantto Captacior	1.00		1.00	\$9,000.00				\$9,000.00		\$108,000.00		\$4,500.00	\$9,000.00
Valvuleros	1.00		1.00	\$5,600.00				\$5,600.00		\$67,200.00		\$2,800.00	\$5,600.00
Valvuleros	1.00		1.00	\$5,600.00				\$5,600.00		\$67,200.00		\$2,800.00	\$5,600.00
Valvuleros	1.00		1.00	\$7,600.00				\$7,600.00		\$91,200.00		\$3,800.00	\$7,600.00
Valvuleros	1.00		1.00	\$5,600.00				\$5,600.00		\$67,200.00		\$2,800.00	\$5,600.00
Coordinador Operativa	1.00		1.00	\$7,000.00				\$7,000.00		\$84,000.00		\$3,500.00	\$7,000.00
Fontaneros	1.00		1.00	\$5,600.00				\$5,600.00		\$67,200.00		\$2,800.00	\$5,600.00
Servicio De Limpia	1.00		1.00	\$4,800.00				\$4,800.00		\$57,600.00		\$2,400.00	\$4,800.00
Fontaneros	1.00		1.00	\$5,600.00				\$5,600.00		\$67,200.00		\$2,800.00	\$5,600.00
Auxiliar Operativo	1.00		1.00	\$5,600.00				\$5,600.00		\$67,200.00		\$2,800.00	\$5,600.00
Auxiliar Operativo	1.00		1.00	\$5,600.00				\$5,600.00		\$67,200.00		\$2,800.00	\$5,600.00
Cajero	1.00		1.00	\$8,000.00				\$8,000.00		\$96,000.00		\$4,000.00	\$8,000.00
Auxiliar	1.00		1.00	\$5,600.00				\$5,600.00		\$67,200.00		\$2,800.00	\$5,600.00
Velador	1.00		1.00	\$6,000.00				\$6,000.00		\$72,000.00		\$3,000.00	\$6,000.00
Velador	1.00		1.00	\$4,200.00				\$4,200.00		\$50,400.00		\$2,100.00	\$4,200.00
Velador	1.00		1.00	\$4,000.00				\$4,000.00		\$48,000.00		\$2,000.00	\$4,000.00
Velador	1.00		1.00	\$4,800.00				\$4,800.00		\$57,600.00		\$2,400.00	\$4,800.00
Plomero	1.00		1.00	\$6,000.00				\$6,000.00		\$72,000.00		\$3,000.00	\$6,000.00
Plomero	1.00		1.00	\$6,000.00				\$6,000.00		\$72,000.00		\$3,000.00	\$6,000.00
Servicio De Limpia	1.00		1.00	\$4,800.00				\$4,800.00		\$57,600.00		\$2,400.00	\$4,800.00
Servicio De Limpia	1.00		1.00	\$4,800.00				\$4,800.00		\$57,600.00		\$2,400.00	\$4,800.00
Servicio De Limpia	1.00		1.00	\$5,400.00				\$5,400.00		\$64,800.00		\$2,700.00	\$5,400.00
Servicio de Recolección	1.00		1.00	\$5,200.00				\$5,200.00		\$62,400.00		\$2,600.00	\$5,200.00
Servicio De Limpia	1.00		1.00	\$5,600.00				\$5,600.00		\$67,200.00		\$2,800.00	\$5,600.00
Servicio De Limpia	1.00		1.00	\$5,000.00				\$5,000.00		\$60,000.00		\$2,500.00	\$5,000.00
Servicio De Limpia	1.00		1.00	\$4,800.00				\$4,800.00		\$57,600.00		\$2,400.00	\$4,800.00
Auxiliar	1.00		1.00	\$5,000.00				\$5,000.00		\$60,000.00		\$2,500.00	\$5,000.00
Auxiliar	1.00		1.00	\$5,000.00				\$5,000.00		\$60,000.00		\$2,500.00	\$5,000.00
Auxiliar	1.00		1.00	\$5,600.00				\$5,600.00		\$67,200.00		\$2,800.00	\$5,600.00
Auxiliar	1.00		1.00	\$10,229.56				\$10,229.56		\$122,754.72		\$5,114.78	\$10,229.56
Auxiliar	1.00		1.00	\$6,000.00				\$6,000.00		\$72,000.00		\$3,000.00	\$6,000.00
Inspección	1.00		1.00	\$5,400.00				\$5,400.00		\$64,800.00		\$2,700.00	\$5,400.00
Valvuleros	1.00		1.00	\$5,600.00				\$5,600.00		\$67,200.00		\$2,800.00	\$5,600.00
Valvuleros	1.00		1.00	\$5,600.00				\$5,600.00		\$67,200.00		\$2,800.00	\$5,600.00
Valvuleros	1.00		1.00	\$5,600.00				\$5,600.00		\$67,200.00		\$2,800.00	\$5,600.00
Servicio De Limpia	1.00		1.00	\$4,500.00				\$4,500.00		\$54,000.00		\$2,250.00	\$4,500.00
Coordinadora	1.00		1.00	\$14,325.70				\$14,325.70		\$171,908.40		\$7,162.85	\$14,325.70
Auxiliar	1.00		1.00	\$6,000.00				\$6,000.00		\$72,000.00		\$3,000.00	\$6,000.00
Recoleccion	1.00		1.00	\$4,800.00				\$4,800.00		\$57,600.00		\$2,400.00	\$4,800.00
Auxiliar	1.00		1.00	\$5,000.00				\$5,000.00		\$60,000.00		\$2,500.00	\$5,000.00
Auxiliar	1.00		1.00	\$5,000.00				\$5,000.00		\$60,000.00		\$2,500.00	\$5,000.00
Servicio De Limpia	1.00		1.00	\$5,000.00				\$5,000.00		\$60,000.00		\$2,500.00	\$5,000.00
Servicio De Limpia	1.00		1.00	\$6,000.00				\$6,000.00		\$72,000.00		\$3,000.00	\$6,000.00
Servicio De Limpia	1.00		1.00	\$3,600.00				\$3,600.00		\$43,200.00		\$1,800.00	\$3,600.00
Auxiliar	1.00		1.00	\$5,600.00				\$5,600.00		\$67,200.00		\$2,800.00	\$5,600.00
Auxiliar	1.00		1.00	\$5,600.00				\$5,600.00		\$67,200.00		\$2,800.00	\$5,600.00
Auxiliar	1.00		1.00	\$5,600.00				\$5,600.00		\$67,200.00		\$2,800.00	\$5,600.00
Servicio De Limpia	1.00		1.00	\$4,800.00				\$4,800.00		\$57,600.00		\$2,400.00	\$4,800.00
Servicio De Limpia	1.00		1.00	\$3,600.00				\$3,600.00		\$43,200.00		\$1,800.00	\$3,600.00

J *ALL* *P* *—* *—* *Don* *PL*

A *P* *M* *—* *—* *J*

Servicio De Limpia	1.00		1.00	\$3,600.00			\$3,600.00		\$43,200.00		\$1,800.00	\$3,600.00
Servicio De Limpia	1.00		1.00	\$22,211.34			\$22,211.34		\$266,536.08		\$11,105.67	\$22,211.34
Servicio De Limpia	1.00		1.00	\$18,081.36			\$18,081.36		\$216,976.32		\$9,040.68	\$18,081.36
Servicio de Recolección	1.00		1.00	\$4,000.00			\$4,000.00		\$48,000.00		\$2,000.00	\$4,000.00
Servicio De Limpia	1.00		1.00	\$4,000.00			\$4,000.00		\$48,000.00		\$2,000.00	\$4,000.00
Servicio De Limpia	1.00		1.00	\$6,000.00			\$6,000.00		\$72,000.00		\$3,000.00	\$6,000.00
Servicio De Limpia	1.00		1.00	\$3,600.00			\$3,600.00		\$43,200.00		\$1,800.00	\$3,600.00
Servicio de Recolección	1.00		1.00	\$3,600.00			\$3,600.00		\$43,200.00		\$1,800.00	\$3,600.00
Servicio de Recolección	1.00		1.00	\$3,600.00			\$3,600.00		\$43,200.00		\$1,800.00	\$3,600.00
Servicio de Recolección	1.00		1.00	\$3,600.00			\$3,600.00		\$43,200.00		\$1,800.00	\$3,600.00
Servicio de Recolección	1.00		1.00	\$3,600.00			\$3,600.00		\$43,200.00		\$1,800.00	\$3,600.00
Auxiliar	1.00		1.00	\$5,600.00			\$5,600.00		\$67,200.00		\$2,800.00	\$5,600.00
Auxiliar	1.00		1.00	\$5,600.00			\$5,600.00		\$67,200.00		\$2,800.00	\$5,600.00
Auxiliar	1.00		1.00	\$3,600.00			\$3,600.00		\$43,200.00		\$1,800.00	\$3,600.00
Servicio De Limpia	1.00		1.00	\$5,600.00			\$5,600.00		\$67,200.00		\$2,800.00	\$5,600.00
Servicio de Recolección	1.00		1.00	\$5,000.00			\$5,000.00		\$60,000.00		\$2,500.00	\$5,000.00
Recoleccion	1.00		1.00	\$5,000.00			\$5,000.00		\$60,000.00		\$2,500.00	\$5,000.00
Recoleccion	1.00		1.00	\$3,600.00			\$3,600.00		\$43,200.00		\$1,800.00	\$3,600.00
Auxiliar	1.00		1.00	\$5,600.00			\$5,600.00		\$67,200.00		\$2,800.00	\$5,600.00
Servicio de Recolección	1.00		1.00	\$3,600.00			\$3,600.00		\$43,200.00		\$1,800.00	\$3,600.00
Auxiliar	1.00		1.00	\$6,000.00			\$6,000.00		\$72,000.00		\$3,000.00	\$6,000.00
Auxiliar	1.00		1.00	\$3,600.00			\$3,600.00		\$43,200.00		\$1,800.00	\$3,600.00
Auxiliar Administrativo	1.00		1.00	\$4,000.00			\$4,000.00		\$48,000.00		\$2,000.00	\$4,000.00
Servicio de Recolección	1.00		1.00	\$6,000.00			\$6,000.00		\$72,000.00		\$3,000.00	\$6,000.00
Servicio De Limpia	1.00		1.00	\$4,400.00			\$4,400.00		\$52,800.00		\$2,200.00	\$4,400.00
Servicio De Limpia	1.00		1.00	\$5,000.00			\$5,000.00		\$60,000.00		\$2,500.00	\$5,000.00
Servicio de Recolección	1.00		1.00	\$5,600.00			\$5,600.00		\$67,200.00		\$2,800.00	\$5,600.00
Servicio de Recolección	1.00		1.00	\$7,000.00			\$7,000.00		\$84,000.00		\$3,500.00	\$7,000.00
Servicio De Limpia	1.00		1.00	\$3,600.00			\$3,600.00		\$43,200.00		\$1,800.00	\$3,600.00
Servicio de Recolección	1.00		1.00	\$10,229.56			\$10,229.56		\$122,754.72		\$5,114.78	\$10,229.56
Servicio de Recolección	1.00		1.00	\$6,000.00			\$6,000.00		\$72,000.00		\$3,000.00	\$6,000.00
Servicio de Recolección	1.00		1.00	\$3,600.00			\$3,600.00		\$43,200.00		\$1,800.00	\$3,600.00
Servicio De Limpia	1.00		1.00	\$5,000.00			\$5,000.00		\$60,000.00		\$2,500.00	\$5,000.00
Servicio De Limpia	1.00		1.00	\$4,000.00			\$4,000.00		\$48,000.00		\$2,000.00	\$4,000.00
Servicio De Limpia	1.00		1.00	\$9,000.00			\$9,000.00		\$108,000.00		\$4,500.00	\$9,000.00
Servicio De Limpia	1.00		1.00	\$3,600.00			\$3,600.00		\$43,200.00		\$1,800.00	\$3,600.00
Servicio de Recolección	1.00		1.00	\$6,000.00			\$6,000.00		\$72,000.00		\$3,000.00	\$6,000.00
Servicio De Limpia	1.00		1.00	\$3,600.00			\$3,600.00		\$43,200.00		\$1,800.00	\$3,600.00
Servicio De Limpia	1.00		1.00	\$10,229.56			\$10,229.56		\$122,754.72		\$5,114.78	\$10,229.56
Servicio De Limpia	1.00		1.00	\$5,000.00			\$5,000.00		\$60,000.00		\$2,500.00	\$5,000.00
Servicio de Recolección	1.00		1.00	\$3,600.00			\$3,600.00		\$43,200.00		\$1,800.00	\$3,600.00
Servicio De Limpia	1.00		1.00	\$4,000.00			\$4,000.00		\$48,000.00		\$2,000.00	\$4,000.00
Servicio de Recolección	1.00		1.00	\$5,000.00			\$5,000.00		\$60,000.00		\$2,500.00	\$5,000.00
Auxiliar Administrativo	1.00		1.00	\$7,000.00			\$7,000.00		\$84,000.00		\$3,500.00	\$7,000.00
Servicio de Recolección	1.00		1.00	\$6,000.00			\$6,000.00		\$72,000.00		\$3,000.00	\$6,000.00
Servicio de Recolección	1.00		1.00	\$8,000.00			\$8,000.00		\$96,000.00		\$4,000.00	\$8,000.00
Servicio De Limpia	1.00		1.00	\$6,000.00			\$6,000.00		\$72,000.00		\$3,000.00	\$6,000.00
Servicio De Limpia	1.00		1.00	\$7,000.00			\$7,000.00		\$84,000.00		\$3,500.00	\$7,000.00
Servicio De Limpia	1.00		1.00	\$3,600.00			\$3,600.00		\$43,200.00		\$1,800.00	\$3,600.00

Servicio De Limpia	1.00		1.00	\$3,600.00				\$3,600.00		\$43,200.00		\$1,800.00	\$3,600.00
Servicio de Recolección	1.00		1.00	\$3,600.00				\$3,600.00		\$43,200.00		\$1,800.00	\$3,600.00
Servicio de Recolección	1.00		1.00	\$3,600.00				\$3,600.00		\$43,200.00		\$1,800.00	\$3,600.00
Servicio de Recolección	1.00		1.00	\$6,000.00				\$6,000.00		\$72,000.00		\$3,000.00	\$6,000.00
Servicio De Limpia	1.00		1.00	\$3,000.00				\$3,000.00		\$36,000.00		\$1,500.00	\$3,000.00
Auxiliar Administrativo	1.00		1.00	\$5,000.00				\$5,000.00		\$60,000.00		\$2,500.00	\$5,000.00
Servicio De Limpia	1.00		1.00	\$3,000.00				\$3,000.00		\$36,000.00		\$1,500.00	\$3,000.00
Servicio de Recolección	1.00		1.00	\$7,000.00				\$7,000.00		\$84,000.00		\$3,500.00	\$7,000.00
Servicio de Recolección	1.00		1.00	\$4,000.00				\$4,000.00		\$48,000.00		\$2,000.00	\$4,000.00
Servicio De Limpia	1.00		1.00	\$3,600.00				\$3,600.00		\$43,200.00		\$1,800.00	\$3,600.00
Servicio De Limpia	1.00		1.00	\$5,000.00				\$5,000.00		\$60,000.00		\$2,500.00	\$5,000.00
Servicio De Limpia	1.00		1.00	\$3,000.00				\$3,000.00		\$36,000.00		\$1,500.00	\$3,000.00
Auxiliar Administrativo	1.00		1.00	\$4,000.00				\$4,000.00		\$48,000.00		\$2,000.00	\$4,000.00
Limpieza	1.00		1.00	\$5,600.10				\$5,600.10		\$67,201.20		\$2,800.05	\$5,600.10
Limpieza	1.00		1.00	\$4,000.00				\$4,000.00		\$48,000.00		\$2,000.00	\$4,000.00
Limpieza	1.00		1.00	\$4,000.00				\$4,000.00		\$48,000.00		\$2,000.00	\$4,000.00
Limpieza	1.00		1.00	\$5,000.00				\$5,000.00		\$60,000.00		\$2,500.00	\$5,000.00
Servicio De Limpia	1.00		1.00	\$4,800.00				\$4,800.00		\$57,600.00		\$2,400.00	\$4,800.00
Secretario	1.00		1.00	\$25,790.00				\$25,790.00		\$309,480.00		\$12,895.00	\$25,790.00
Servicio De Limpia	1.00		1.00	\$6,000.00				\$6,000.00		\$72,000.00		\$3,000.00	\$6,000.00
Servicio De Limpia	1.00		1.00	\$6,000.00				\$6,000.00		\$72,000.00		\$3,000.00	\$6,000.00
Servicio de Recolección	1.00		1.00	\$5,800.00				\$5,800.00		\$69,600.00		\$2,900.00	\$5,800.00
Servicio De Limpia	1.00		1.00	\$6,000.00				\$6,000.00		\$72,000.00		\$3,000.00	\$6,000.00
Limpieza	1.00		1.00	\$4,400.00				\$4,400.00		\$52,800.00		\$2,200.00	\$4,400.00
Chofer	1.00		1.00	\$5,000.00				\$5,000.00		\$60,000.00		\$2,500.00	\$5,000.00
Servicio De Limpia	1.00		1.00	\$3,600.00				\$3,600.00		\$43,200.00		\$1,800.00	\$3,600.00
Servicio De Limpia	1.00		1.00	\$5,000.00				\$5,000.00		\$60,000.00		\$2,500.00	\$5,000.00
Servicio De Limpia	1.00		1.00	\$5,000.00				\$5,000.00		\$60,000.00		\$2,500.00	\$5,000.00
Valvuleros	1.00		1.00	\$5,600.00				\$5,600.00		\$67,200.00		\$2,800.00	\$5,600.00
Fontaneros	1.00		1.00	\$5,600.00				\$5,600.00		\$67,200.00		\$2,800.00	\$5,600.00
Fontaneros	1.00		1.00	\$5,600.00				\$5,600.00		\$67,200.00		\$2,800.00	\$5,600.00
	169	0	169	\$982,690.13	\$0.00	\$0.00	\$0.00	\$982,690.13	\$0.00	\$11,792,281.58	\$0.00	\$491,345.07	\$982,690.13











PRESUPUESTO DE EGRESOS PARA EL EJERCICIO FISCAL 2026

ANALITICO DE PLAZAS

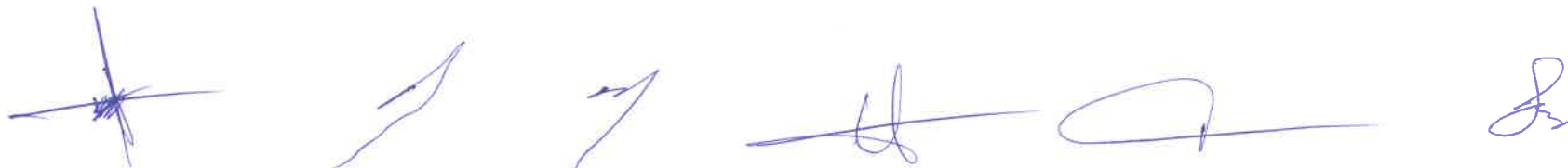

UNIDAD ADMINISTRATIVA: Secretaría Obras Publicas y Des Urbano

NOMBRE DEL PUESTO	PLAZAS			INTEGRACION DE LA RENUMERACION MENSUAL			TOTAL						
	CONFIANZA	BASE	TOTAL	SUELDO		COMPENSACION	DESPENSA	MENSUAL		ANUAL		QUINCENAL	AGUINALDO
				BASE				SUELDO BASE	COMPENSACION	SUELDO BASE	COMPENSACION		
Notificador	1.00	0.00	1.00	\$8,000.00				\$8,000.00		\$96,000.00		4,000.00	\$8,000.00
Auxiliar	1.00	0.00	1.00	\$8,000.00				\$8,000.00		\$96,000.00		4,000.00	\$8,000.00
Director	1.00	0.00	1.00	\$13,106.20				\$13,106.20		\$157,274.40		6,553.10	\$13,106.20
Auxiliar	1.00	0.00	1.00	\$4,000.00				\$4,000.00		\$48,000.00		2,000.00	\$4,000.00
Auxiliar	1.00	0.00	1.00	\$5,000.00				\$5,000.00		\$60,000.00		2,500.00	\$5,000.00
Auxiliar	1.00	0.00	1.00	\$6,000.00				\$6,000.00		\$72,000.00		3,000.00	\$6,000.00
Auxiliar	1.00	0.00	1.00	\$10,229.56				\$10,229.56		\$122,754.72		5,114.78	\$10,229.56
Auxiliar	1.00	0.00	1.00	\$7,200.00				\$7,200.00		\$86,400.00		3,600.00	\$7,200.00
Auxiliar	1.00	0.00	1.00	\$5,000.00				\$5,000.00		\$60,000.00		2,500.00	\$5,000.00
Auxiliar Administrativo	1.00	0.00	1.00	\$8,000.00				\$8,000.00		\$96,000.00		4,000.00	\$8,000.00
Auxiliar Administrativo	1.00	0.00	1.00	\$11,945.40				\$11,945.40		\$143,344.80		5,972.70	\$11,945.40
Auxiliar	1.00	0.00	1.00	\$2,000.00				\$2,000.00		\$24,000.00		1,000.00	\$2,000.00
Auxiliar	1.00	0.00	1.00	\$2,000.00				\$2,000.00		\$24,000.00		1,000.00	\$2,000.00
Auxiliar	1.00	0.00	1.00	\$2,000.00				\$2,000.00		\$24,000.00		1,000.00	\$2,000.00
Auxiliar	1.00	0.00	1.00	\$2,000.00				\$2,000.00		\$24,000.00		1,000.00	\$2,000.00
Auxiliar	1.00	0.00	1.00	\$2,000.00				\$2,000.00		\$24,000.00		1,000.00	\$2,000.00
Auxiliar Administrativo	1.00	0.00	1.00	\$5,000.00				\$5,000.00		\$60,000.00		2,500.00	\$5,000.00
Secretario	1.00	0.00	1.00	\$23,062.70				\$23,062.70		\$276,752.40		11,531.35	\$23,062.70
Auxiliar Administrativo	1.00	0.00	1.00	\$7,000.00				\$7,000.00	3,500.00	\$84,000.00		3,500.00	\$7,000.00
Director	1.00	0.00	1.00	\$10,229.56				\$10,229.56		\$122,754.72		5,114.78	\$10,229.56
TOTAL	20.00	0.00	20.00	\$ 141,773.42	\$ -	\$ -	\$ -	\$ 141,773.42	\$ -	\$ 1,701,281.04	\$ -	\$ 70,886.71	\$ 141,773.42





PRESUPUESTO DE EGRESOS PARA EL EJERCICIO FISCAL 2026



ANALITICO DE PLAZAS

UNIDAD ADMINISTRATIVA: Secretaría de Bienestar

NOMBRE DEL PUESTO	PLAZAS			INTEGRACION DE LA RENUMERACION MENSUAL				TOTAL				AGUINALDO	
	CONFIANZA	BASE	TOTAL	SUELDO		COMPENSACION	DESPENSA	MENSUAL		ANUAL			
				BASE				SUELDO BASE	COMPENSACION	SUELDO BASE	COMPENSACION		
Coordinador	1.00	0.00	1.00	\$14,296.68				\$14,296.68		\$171,560.16		7,148.34	\$14,296.68
Coordinador Inst de los Pueblos Indígenas	1.00	0.00	1.00	\$9,000.00				\$9,000.00		\$108,000.00		4,500.00	\$9,000.00
Coordinación de Actos Cívicos	1.00	0.00	1.00	\$9,000.00				\$9,000.00		\$108,000.00		4,500.00	\$9,000.00
Coordinación de Festividades	1.00	0.00	1.00	\$6,000.00				\$6,000.00		\$72,000.00		3,000.00	\$6,000.00
Auxiliar	1.00	0.00	1.00	\$5,000.00				\$5,000.00		\$60,000.00		2,500.00	\$5,000.00
Auxiliar	1.00	0.00	1.00	\$3,600.00				\$3,600.00		\$43,200.00		1,800.00	\$3,600.00
Auxiliar Administrativo	1.00	0.00	1.00	\$5,000.00				\$5,000.00		\$60,000.00		2,500.00	\$5,000.00
Auxiliar	1.00	0.00	1.00	\$6,000.00				\$6,000.00		\$72,000.00		3,000.00	\$6,000.00
Auxiliar	1.00	0.00	1.00	\$4,000.00				\$4,000.00		\$48,000.00		2,000.00	\$4,000.00
Auxiliar	1.00	0.00	1.00	\$4,000.00				\$4,000.00		\$48,000.00		2,000.00	\$4,000.00
Auxiliar	1.00	0.00	1.00	\$4,000.00				\$4,000.00		\$48,000.00		2,000.00	\$4,000.00
Auxiliar	1.00	0.00	1.00	\$6,000.00				\$6,000.00		\$72,000.00		3,000.00	\$6,000.00
Auxiliar	1.00	0.00	1.00	\$5,000.00				\$5,000.00		\$60,000.00		2,500.00	\$5,000.00
Auxiliar	1.00	0.00	1.00	\$7,000.00				\$7,000.00		\$84,000.00		3,500.00	\$7,000.00
Auxiliar Administrativo	1.00	0.00	1.00	\$6,000.00				\$6,000.00		\$72,000.00		3,000.00	\$6,000.00
Auxiliar	1.00	0.00	1.00	\$6,000.00				\$6,000.00		\$72,000.00		3,000.00	\$6,000.00
Auxiliar	1.00	0.00	1.00	\$6,000.00				\$6,000.00		\$72,000.00		3,000.00	\$6,000.00
Auxiliar	1.00	0.00	1.00	\$5,000.00				\$5,000.00		\$60,000.00		2,500.00	\$5,000.00
Coordinador	1.00	0.00	1.00	\$6,400.00				\$6,400.00		\$76,800.00		3,200.00	\$6,400.00
Auxiliar Bilingue	1.00	0.00	1.00	\$4,000.00				\$4,000.00		\$48,000.00		2,000.00	\$4,000.00
Bibliotecas	1.00	0.00	1.00	\$7,400.00				\$7,400.00		\$88,800.00		3,700.00	\$7,400.00
Auxiliar Administrativo	1.00	0.00	1.00	\$5,000.00				\$5,000.00		\$60,000.00		2,500.00	\$5,000.00
Auxiliar	1.00	0.00	1.00	\$4,000.00				\$4,000.00		\$48,000.00		2,000.00	\$4,000.00
Subdirector	1.00	0.00	1.00	\$13,106.20				\$13,106.20		\$157,274.40		6,553.10	\$13,106.20
Director	1.00	0.00	1.00	\$17,976.22				\$17,976.22		\$215,714.64		8,988.11	\$17,976.22
Auxiliar Administrativo	1.00	0.00	1.00	\$3,600.00				\$3,600.00		\$43,200.00		1,800.00	\$3,600.00
Auxiliar Administrativo	1.00	0.00	1.00	\$10,229.56				\$10,229.56		\$122,754.72		5,114.78	\$10,229.56
Auxiliar	1.00	0.00	1.00	\$4,000.00				\$4,000.00		\$48,000.00		2,000.00	\$4,000.00
Auxiliar	1.00	0.00	1.00	\$4,000.00				\$4,000.00		\$48,000.00		2,000.00	\$4,000.00
Auxiliar	1.00	0.00	1.00	\$3,600.00				\$3,600.00		\$43,200.00		1,800.00	\$3,600.00
Auxiliar	1.00	0.00	1.00	\$10,229.56				\$10,229.56		\$122,754.72		5,114.78	\$10,229.56
Auxiliar	1.00	0.00	1.00	\$3,600.00				\$3,600.00		\$43,200.00		1,800.00	\$3,600.00
Auxiliar	1.00	0.00	1.00	\$10,229.56				\$10,229.56		\$122,754.72		5,114.78	\$10,229.56
Auxiliar Administrativo	1.00	0.00	1.00	\$3,600.00				\$3,600.00		\$43,200.00		1,800.00	\$3,600.00
Director	1.00	0.00	1.00	\$13,106.20				\$13,106.20		\$157,274.40		6,553.10	\$13,106.20
Auxiliar	1.00	0.00	1.00	\$7,000.00				\$7,000.00		\$84,000.00		3,500.00	\$7,000.00
Auxiliar	1.00	0.00	1.00	\$3,600.00				\$3,600.00		\$43,200.00		1,800.00	\$3,600.00
Director Instituto de Educación	1.00	0.00	1.00	\$13,106.20				\$13,106.20		\$157,274.40		6,553.10	\$13,106.20
Director Instituto del Deporte	1.00	0.00	1.00	\$10,229.56				\$10,229.56		\$122,754.72		5,114.78	\$10,229.56



[Handwritten signatures and initials at the top of the page]

Auxiliar	1.00	0.00	1.00	\$4,000.00				\$4,000.00		\$48,000.00		2,000.00	\$4,000.00
Auxiliar	1.00	0.00	1.00	\$4,000.00				\$4,000.00		\$48,000.00		2,000.00	\$4,000.00
Auxiliar	1.00	0.00	1.00	\$4,000.00				\$4,000.00		\$48,000.00		2,000.00	\$4,000.00
Auxiliar	1.00	0.00	1.00	\$3,600.00				\$3,600.00		\$43,200.00		1,800.00	\$3,600.00
TOTAL	\$ 92.00	\$ -	\$ 92.00	\$532,798.42	\$ -	\$ -	\$ -	\$ 532,798.42	\$ -	\$ 6,393,581.04	\$ -	\$ 266,399.21	\$ 532,798.42

[Handwritten signatures and initials at the bottom of the page]



PRESUPUESTO DE EGRESOS PARA EL EJERCICIO FISCAL 2026



ANALITICO DE PLAZAS

UNIDAD ADMINISTRATIVA: Secretaría de Des Económico

NOMBRE DEL PUESTO	PLAZAS			INTEGRACION DE LA RENUMERACION MENSUAL				TOTAL				AGUINALDO	
	CONFIANZA	BASE	TOTAL	SUELDO		COMPENSACION	DEPENSA	MENSUAL		ANUAL			QUINCENAL
				BASE				SUELDO BASE	COMPENSACION	SUELDO BASE	COMPENSACION		
Secretario	1.00	0.00	1.00	\$24,334.30				\$24,334.30		\$292,011.60		12,167.15	\$24,334.30
Auxiliar	1.00	0.00	1.00	\$6,400.00				\$6,400.00		\$76,800.00		3,200.00	\$6,400.00
Inspección	1.00	0.00	1.00	\$5,600.00				\$5,600.00		\$67,200.00		2,800.00	\$5,600.00
Inspección	1.00	0.00	1.00	\$5,600.00				\$5,600.00		\$67,200.00		2,800.00	\$5,600.00
Inspección	1.00	0.00	1.00	\$5,600.00				\$5,600.00		\$67,200.00		2,800.00	\$5,600.00
Inspección	1.00	0.00	1.00	\$5,600.00				\$5,600.00		\$67,200.00		2,800.00	\$5,600.00
Inspección	1.00	0.00	1.00	\$5,600.00				\$5,600.00		\$67,200.00		2,800.00	\$5,600.00
Inspección	1.00	0.00	1.00	\$7,000.00				\$7,000.00		\$84,000.00		3,500.00	\$7,000.00
Inspector	1.00	0.00	1.00	\$5,000.00				\$5,000.00		\$60,000.00		2,500.00	\$5,000.00
Coordinador	1.00	0.00	1.00	\$10,229.56				\$10,229.56		\$122,754.72		5,114.78	\$10,229.56
Inspección	1.00	0.00	1.00	\$5,600.00				\$5,600.00		\$67,200.00		2,800.00	\$5,600.00
Inspección	1.00	0.00	1.00	\$7,000.00				\$7,000.00		\$84,000.00		3,500.00	\$7,000.00
Inspección	1.00	0.00	1.00	\$9,000.00				\$9,000.00		\$108,000.00		4,500.00	\$9,000.00
Auxiliar	1.00	0.00	1.00	\$4,400.00				\$4,400.00		\$52,800.00		2,200.00	\$4,400.00
Auxiliar	1.00	0.00	1.00	\$4,400.00				\$4,400.00		\$52,800.00		2,200.00	\$4,400.00
Notificador	1.00	0.00	1.00	\$4,000.00				\$4,000.00		\$48,000.00		2,000.00	\$4,000.00
ctor de Desarrollo Agropecu	1.00	0.00	1.00	\$23,062.70				\$23,062.70		\$276,752.40		11,531.35	\$23,062.70
Notificador	1.00	0.00	1.00	\$5,000.00				\$5,000.00		\$60,000.00		2,500.00	\$5,000.00
Notificador	1.00	0.00	1.00	\$5,000.00				\$5,000.00		\$60,000.00		2,500.00	\$5,000.00
Notificador	1.00	0.00	1.00	\$4,000.00				\$4,000.00		\$48,000.00		2,000.00	\$4,000.00
Notificador	1.00	0.00	1.00	\$4,000.00				\$4,000.00		\$48,000.00		2,000.00	\$4,000.00
Notificador	1.00	0.00	1.00	\$4,000.00				\$4,000.00		\$48,000.00		2,000.00	\$4,000.00
Auxiliar Administrativo	1.00	0.00	1.00	\$8,000.00				\$8,000.00		\$96,000.00		4,000.00	\$8,000.00
Auxiliar Administrativo	1.00	0.00	1.00	\$9,000.00				\$9,000.00		\$108,000.00		4,500.00	\$9,000.00
Auxiliar Administrativo	1.00	0.00	1.00	\$5,000.00				\$5,000.00		\$60,000.00		2,500.00	\$5,000.00
Auxiliar	1.00	0.00	1.00	\$4,400.00				\$4,400.00		\$52,800.00		2,200.00	\$4,400.00
Auxiliar Administrativo	1.00	0.00	1.00	\$6,000.00				\$6,000.00		\$72,000.00		3,000.00	\$6,000.00
Auxiliar	1.00	0.00	1.00	\$4,000.00				\$4,000.00		\$48,000.00		2,000.00	\$4,000.00
Auxiliar	1.00	0.00	1.00	\$4,000.00				\$4,000.00		\$48,000.00		2,000.00	\$4,000.00
Secretario	1.00	0.00	1.00	\$13,106.20				\$13,106.20		\$157,274.40		6,553.10	\$13,106.20
Notificador	1.00	0.00	1.00	\$4,000.00				\$4,000.00		\$48,000.00		2,000.00	\$4,000.00
Inspección	1.00	0.00	1.00	\$7,000.00				\$7,000.00		\$84,000.00		3,500.00	\$7,000.00
TOTAL	32.00	0.00	32.00	\$224,932.76	\$0.00	\$0.00	\$0.00	\$224,932.76	\$0.00	\$2,699,193.12	\$0.00	\$112,466.38	\$224,932.76

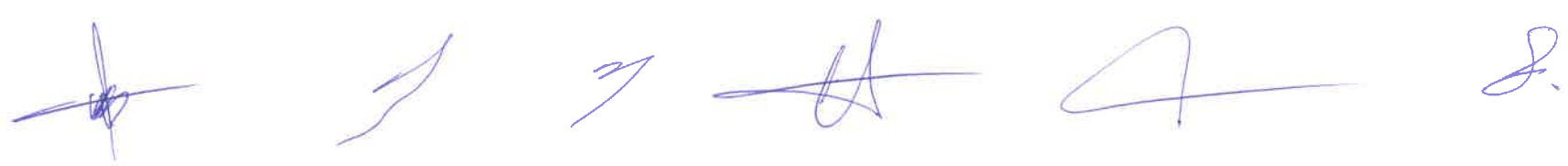



PRESUPUESTO DE EGRESOS PARA EL EJERCICIO FISCAL 2026



ANALITICO DE PLAZAS

UNIDAD ADMINISTRATIVA: Sistema Municipal DIF

NOMBRE DEL PUESTO	PLAZAS			INTEGRACION DE LA RENUMERACION MENSUAL				TOTAL				AGUINALDO	
	CONFIANZA	BASE	TOTAL	SUELDO		COMPENSACION	DESPENSA	MENSUAL		ANUAL			QUINCENAL
				BASE				SUELDO BASE	COMPENSACION	SUELDO BASE	COMPENSACION		
Coordinación Atencion psicologica	1.00	0.00	1.00	\$8,000.50				\$8,000.50		\$96,006.00		4,000.25	\$8,000.50
Coordinador	1.00	0.00	1.00	\$10,229.56				\$10,229.56		\$122,754.72		5,114.78	\$10,229.56
Procurador	1.00	0.00	1.00	\$10,229.56				\$10,229.56		\$122,754.72		5,114.78	\$10,229.56
Auxiliar	1.00	0.00	1.00	\$9,000.00				\$9,000.00		\$108,000.00		4,500.00	\$9,000.00
Auxiliar	1.00	0.00	1.00	\$6,000.00				\$6,000.00		\$72,000.00		3,000.00	\$6,000.00
Juridico	1.00	0.00	1.00	\$13,106.20				\$13,106.20		\$157,274.40		6,553.10	\$13,106.20
Auxiliar Administrativo	1.00	0.00	1.00	\$6,000.00				\$6,000.00		\$72,000.00		3,000.00	\$6,000.00
Auxiliar Administrativo	1.00	0.00	1.00	\$5,000.00				\$5,000.00		\$60,000.00		2,500.00	\$5,000.00
Auxiliar	1.00	0.00	1.00	\$5,000.10				\$5,000.10		\$60,001.20		2,500.05	\$5,000.10
Auxiliar Administrativo	1.00	0.00	1.00	\$11,945.40				\$11,945.40		\$143,344.80		5,972.70	\$11,945.40
Auxiliar	1.00	0.00	1.00	\$5,000.00				\$5,000.00		\$60,000.00		2,500.00	\$5,000.00
Auxiliar	1.00	0.00	1.00	\$5,000.10				\$5,000.10		\$60,001.20		2,500.05	\$5,000.10
Director	1.00	0.00	1.00	\$15,511.36				\$15,511.36		\$186,136.32		7,755.68	\$15,511.36
Coordinador	1.00	0.00	1.00	\$13,106.20				\$13,106.20		\$157,274.40		6,553.10	\$13,106.20
Auxiliar Administrativo	1.00	0.00	1.00	\$3,000.00				\$3,000.00		\$36,000.00		1,500.00	\$3,000.00
Auxiliar Administrativo	1.00	0.00	1.00	\$3,000.00				\$3,000.00		\$36,000.00		1,500.00	\$3,000.00
Auxiliar Administrativo	1.00	0.00	1.00	\$3,000.00				\$3,000.00		\$36,000.00		1,500.00	\$3,000.00
Auxiliar Administrativo	1.00	0.00	1.00	\$3,000.00				\$3,000.00		\$36,000.00		1,500.00	\$3,000.00
Auxiliar Administrativo	1.00	0.00	1.00	\$3,000.00				\$3,000.00		\$36,000.00		1,500.00	\$3,000.00
Auxiliar Administrativo	1.00	0.00	1.00	\$3,000.00				\$3,000.00		\$36,000.00		1,500.00	\$3,000.00
Auxiliar Administrativo	1.00	0.00	1.00	\$3,600.00				\$3,600.00		\$43,200.00		1,800.00	\$3,600.00
Auxiliar Administrativo	1.00	0.00	1.00	\$5,000.00				\$5,000.00		\$60,000.00		2,500.00	\$5,000.00
Auxiliar Administrativo	1.00	0.00	1.00	\$6,000.00				\$6,000.00		\$72,000.00		3,000.00	\$6,000.00
TOTAL	\$23.00	\$0.00	\$23.00	\$155,728.98	\$0.00	\$0.00	\$0.00	\$155,728.98	\$0.00	\$1,868,747.76	\$0.00	\$77,864.49	\$155,728.98

Handwritten signatures at the bottom of the page.

UNIDAD ADMINISTRATIVA: Instituto Municipal de la Mujer

NOMBRE DEL PUESTO	PLAZAS			INTEGRACION DE LA RENUMERACION MENSUAL					TOTAL				
	CONFIANZA	BASE	TOTAL	SUELDO		COMPENSACION	DESPENSA	MENSUAL		ANUAL		QUINCENAL	AGUINALDO
				BASE				SUELDO BASE	COMPENSACION	SUELDO BASE	COMPENSACION		
Psicólogo	1.00	0.00	1.00	\$8,000.00				\$8,000.00		\$96,000.00		4,000.00	\$8,000.00
Auxiliar	1.00	0.00	1.00	\$9,000.00				\$9,000.00		\$108,000.00		4,500.00	\$9,000.00
Director	1.00	0.00	1.00	\$14,296.68				\$14,296.68		\$171,560.16		7,148.34	\$14,296.68
Auxiliar Administrativo	1.00	0.00	1.00	\$6,000.00				\$6,000.00		\$72,000.00		3,000.00	\$6,000.00
TOTAL	4.00	0.00	4.00	\$ 37,296.68	\$ -	\$ -	\$ -	\$ 37,296.68	\$ -	\$ 447,560.16	\$ -	\$ 18,648.34	\$ 37,296.68





PRESUPUESTO DE EGRESOS PARA EL EJERCICIO FISCAL 2026

ANALITICO DE PLAZAS



UNIDAD ADMINISTRATIVA: Organo de Control Interno

NOMBRE DEL PUESTO	PLAZAS			INTEGRACION DE LA RENUMERACION MENSUAL					TOTAL				AGUINALDO			
	CONFIANZA	BASE	TOTAL	SUELDO		COMPENSACION	DESPENSA	MENSUAL		ANUAL		QUINCENAL				
				BASE				SUELDO BASE	COMPENSACION	SUELDO BASE	COMPENSACION					
Director Organo de Control Interno	1.00	0.00	1.00	\$10,869.70				\$10,869.70		\$130,436.40		5,114.78	\$10,229.56			
Coordinador	1.00	0.00	1.00	\$10,869.70				\$10,869.70		\$130,436.40		7,148.34	\$14,296.68			
Coordinador	1.00	0.00	1.00	\$10,869.70				\$10,869.70		\$130,436.40		6,553.10	\$13,106.20			
Coordinador	1.00	0.00	1.00	\$5,000.10				\$5,000.10		\$60,001.20		2,500.05	\$5,000.10			
TOTAL	4.00	0.00	4.00	\$37,609.20	\$	-	\$	-	\$	37,609.20	\$	-	\$	21,316.27	\$	42,632.54











PRESUPUESTO DE EGRESOS PARA EL EJERCICIO FISCAL 2026

ANALITICO DE PLAZAS



UNIDAD ADMINISTRATIVA: Sistema de Evaluación del Desempeño Mpal

NOMBRE DEL PUESTO	PLAZAS			INTEGRACION DE LA RENUMERACION MENSUAL				TOTAL					AGUINALDO
	CONFIANZA	BASE	TOTAL	SUELDO		COMPENSACION	DESPENSA	MENSUAL		ANUAL		QUINCENAL	
				BASE				SUELDO BASE	COMPENSACION	SUELDO BASE	COMPENSACION		
Director	1.00	0.00	1.00	\$8,625.54				\$8,625.54		\$103,506.48		\$4,312.77	\$8,625.54
Director	1.00	0.00	1.00	\$15,709.50				\$15,709.50		\$188,514.00		\$7,854.75	\$15,709.50
TOTAL	2.00	0.00	2.00	\$ 24,335.04	\$ -	\$ -	\$ -	\$ 24,335.04	\$ -	\$ 292,020.48	\$ -	\$ 12,167.52	\$ 24,335.04









PRESUPUESTO DE EGRESOS PARA EL EJERCICIO FISCAL 2026

ANALITICO DE PLAZAS



UNIDAD ADMINISTRATIVA: Unidad de Transp y Acceso Inform Pública

NOMBRE DEL PUESTO	PLAZAS			INTEGRACION DE LA RENUMERACION MENSUAL						TOTAL			
	CONFIANZA	BASE	TOTAL	SUELDO BASE		COMPENSACION	DESPENSA	MENSUAL		ANUAL		QUINCENAL	AGUINALDO
				SUELDO BASE	COMPENSACION			SUELDO BASE	COMPENSACION				
Director Transparencia	1.00	0.00	1.00	\$14,296.68				\$14,296.68		\$171,560.16		\$7,148.34	\$14,296.68
TOTAL	1.00	0.00	1.00	\$ 14,296.68	\$ -	\$ -	\$ -	\$ 14,296.68	\$ -	\$ 171,560.16	\$ -	\$ 7,148.34	\$ 14,296.68





PRESUPUESTO DE EGRESOS PARA EL EJERCICIO FISCAL 2026

ANALITICO DE PLAZAS



UNIDAD ADMINISTRATIVA: Juzgado Calificador

NOMBRE DEL PUESTO	PLAZAS			INTEGRACION DE LA RENUMERACION MENSUAL				TOTAL					
	CONFIANZA	BASE	TOTAL	SUELDO		COMPENSACION	DESPENSA	MENSUAL		ANUAL		QUINCENAL	AGUINALDO
				BASE				SUELDO BASE	COMPENSACION	SUELDO BASE	COMPENSACION		
Juez	1.00	0.00	1.00	\$6,000.00				\$6,000.00		\$72,000.00		\$3,000.00	\$6,000.00
TOTAL	1.00	0.00	1.00	\$ 6,000.00	\$ -	\$ -	\$ -	\$ 6,000.00	\$ -	\$ 72,000.00	\$ -		\$ 6,000.00



PRESUPUESTO DE EGRESOS PARA EL EJERCICIO FISCAL 2026

ANALITICO DE PLAZAS



UNIDAD ADMINISTRATIVA: Centro Municipal de Conciliación

NOMBRE DEL PUESTO	PLAZAS			INTEGRACION DE LA RENUMERACION MENSUAL					TOTAL					AGUINALDO
	CONFIANZA	BASE	TOTAL	SUELDO		COMPENSACION	DESPENSA	MENSUAL		ANUAL		QUINCENAL		
				BASE				SUELDO BASE	COMPENSACION	SUELDO BASE	COMPENSACION			
Coordinador	1.00	0.00	1.00	\$7,000.00				\$7,000.00		\$84,000.00		\$3,500.00	\$7,000.00	
Coordinador	1.00	0.00	1.00	\$6,000.00				\$6,000.00		\$72,000.00		\$3,000.00	\$6,000.00	
Coordinador	1.00	0.00	1.00	\$6,000.00				\$6,000.00		\$72,000.00		\$3,000.00	\$6,000.00	
TOTAL	3.00	0.00	3.00	\$ 19,000.00	\$ -	\$ -	\$ -	\$ 19,000.00	\$ -	\$ 228,000.00	\$ -	\$ 9,500.00	\$ 19,000.00	

UNIDAD ADMINISTRATIVA: Cronista Municipal

NOMBRE DEL PUESTO	PLAZAS			INTEGRACION DE LA RENUMERACION MENSUAL				TOTAL				AGUINALDO	
	CONFIANZA	BASE	TOTAL	SUELDO		COMPENSACION	DESPENSA	MENSUAL		ANUAL			
				BASE				SUELDO BASE	COMPENSACION	SUELDO BASE	COMPENSACION		
Cronista	1.00	0.00	1.00	\$9,000.00				\$9,000.00		\$108,000.00		\$4,500.00	\$9,000.00
TOTAL	1.00	0.00	1.00	\$ 9,000.00	\$ -	\$ -	\$ -	\$ 9,000.00	\$ -	\$ 108,000.00	\$ -	\$ 4,500.00	\$ 9,000.00



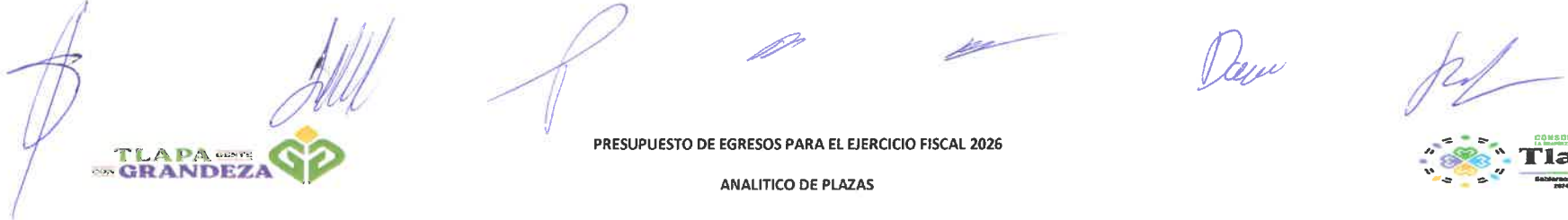

PRESUPUESTO DE EGRESOS PARA EL EJERCICIO FISCAL 2026

ANALITICO DE PLAZAS

UNIDAD ADMINISTRATIVA: Sindicalizados

NOMBRE DEL PUESTO	PLAZAS			INTEGRACION DE LA RENUMERACION MENSUAL				TOTAL				AGUINALDO	
	CONFIANZA	BASE	TOTAL	SUELDO		COMPENSACION	DEPENSA	MENSUAL		ANUAL			
				BASE				SUELDO BASE	COMPENSACION	SUELDO BASE	COMPENSACION		
Asesor	0.00	1.00	1.00	\$12,192.26				\$12,192.26		\$146,307.12		6,096.13	\$12,192.26
Auxiliar	0.00	1.00	1.00	\$4,946.24				\$4,946.24		\$59,354.88		2,473.12	\$4,946.24
Auxiliar	0.00	1.00	1.00	\$6,588.20				\$6,588.20		\$79,058.40		3,294.10	\$6,588.20
Inspección	0.00	1.00	1.00	\$4,723.84				\$4,723.84	2,361.92	\$56,686.08		2,361.92	\$4,723.84
Velador de Panteon	0.00	1.00	1.00	\$4,722.84				\$4,722.84		\$56,674.08		2,361.42	\$4,722.84
Servicio De Limpia	0.00	1.00	1.00	\$5,400.00				\$5,400.00		\$64,800.00		2,700.00	\$5,400.00
Servicio De Limpia	0.00	1.00	1.00	\$4,400.00				\$4,400.00		\$52,800.00		2,200.00	\$4,400.00
Servicio De Limpia	0.00	1.00	1.00	\$4,722.84				\$4,722.84		\$56,674.08		2,361.42	\$4,722.84
Mantenimiento	0.00	1.00	1.00	\$4,722.84				\$4,722.84		\$56,674.08		2,361.42	\$4,722.84
Mantenimiento	0.00	1.00	1.00	\$4,722.84				\$4,722.84		\$56,674.08		2,361.42	\$4,722.84
Mantenimiento	0.00	1.00	1.00	\$4,722.84				\$4,722.84		\$56,674.08		2,361.42	\$4,722.84
Mantenimiento	0.00	1.00	1.00	\$4,722.84				\$4,722.84		\$56,674.08		2,361.42	\$4,722.84
Mantenimiento	0.00	1.00	1.00	\$4,722.84				\$4,722.84		\$56,674.08		2,361.42	\$4,722.84
Notificador	0.00	1.00	1.00	\$4,946.24				\$4,946.24		\$59,354.88		2,473.12	\$4,946.24
Notificador	0.00	1.00	1.00	\$7,698.24				\$7,698.24		\$92,378.88		3,849.12	\$7,698.24
Archivo Municipal	0.00	1.00	1.00	\$6,098.24				\$6,098.24		\$73,178.88		3,049.12	\$6,098.24
Bibliotecas	0.00	1.00	1.00	\$4,946.24				\$4,946.24		\$59,354.88		2,473.12	\$4,946.24
Auxiliar	0.00	1.00	1.00	\$4,946.24				\$4,946.24		\$59,354.88		2,473.12	\$4,946.24
Notificador	0.00	1.00	1.00	\$6,098.24				\$6,098.24		\$73,178.88		3,049.12	\$6,098.24
Auxiliar	0.00	1.00	1.00	\$8,802.00				\$8,802.00		\$105,624.00		4,401.00	\$8,802.00
Valvuleros	0.00	1.00	1.00	\$4,946.24				\$4,946.24		\$59,354.88		2,473.12	\$4,946.24
Valvuleros	0.00	1.00	1.00	\$4,946.24				\$4,946.24		\$59,354.88		2,473.12	\$4,946.24
Notificador	0.00	1.00	1.00	\$4,946.24				\$4,946.24		\$59,354.88		2,473.12	\$4,946.24
Auxiliar	0.00	1.00	1.00	\$5,502.92				\$5,502.92		\$66,035.04		2,751.46	\$5,502.92
Coordinación de Educación Bilingüe	0.00	1.00	1.00	\$6,588.20				\$6,588.20		\$79,058.40		3,294.10	\$6,588.20
Bibliotecas	0.00	1.00	1.00	\$4,722.84				\$4,722.84		\$56,674.08		2,361.42	\$4,722.84
Bibliotecas	0.00	1.00	1.00	\$4,946.24				\$4,946.24		\$59,354.88		2,473.12	\$4,946.24
Bibliotecas	0.00	1.00	1.00	\$4,946.24				\$4,946.24		\$59,354.88		2,473.12	\$4,946.24
Bibliotecas	0.00	1.00	1.00	\$4,722.84				\$4,722.84		\$56,674.08		2,361.42	\$4,722.84
Bibliotecas	0.00	1.00	1.00	\$4,722.84				\$4,722.84		\$56,674.08		2,361.42	\$4,722.84
Secretario	0.00	1.00	1.00	\$4,946.24				\$4,946.24		\$59,354.88		2,473.12	\$4,946.24
Inspección	0.00	1.00	1.00	\$4,946.24				\$4,946.24		\$59,354.88		2,473.12	\$4,946.24
Auxiliar	0.00	1.00	1.00	\$7,002.00				\$7,002.00		\$84,024.00		3,501.00	\$7,002.00
Auxiliar	0.00	1.00	1.00	\$4,946.24				\$4,946.24		\$59,354.88		2,473.12	\$4,946.24
Auxiliar	0.00	1.00	1.00	\$6,346.24				\$6,346.24		\$76,154.88		3,173.12	\$6,346.24
Auxiliar	0.00	1.00	1.00	\$4,722.84				\$4,722.84		\$56,674.08		2,361.42	\$4,722.84
Auxiliar	0.00	1.00	1.00	\$4,722.84				\$4,722.84		\$56,674.08		2,361.42	\$4,722.84
Inspector	0.00	1.00	1.00	\$6,452.00				\$6,452.00		\$77,424.00		3,228.00	\$6,452.00
Coordinador	0.00	1.00	1.00	\$6,588.20				\$6,588.20		\$79,058.40		3,294.10	\$6,588.20
Servicio De Limpia	0.00	1.00	1.00	\$5,400.00				\$5,400.00		\$64,800.00		2,700.00	\$5,400.00
TOTAL	0.00	40.00	40.00	\$ 221,909.54	\$ -	\$ -	\$ -	\$ 221,909.54	\$ -	\$ 2,662,914.48	\$ -	\$ 110,954.77	\$ 221,909.54

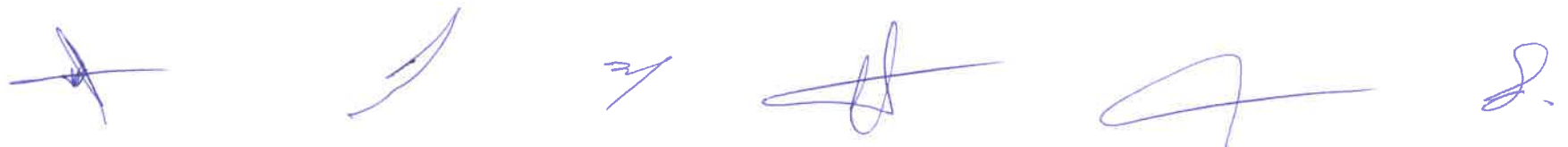

PRESUPUESTO DE EGRESOS PARA EL EJERCICIO FISCAL 2026



ANALITICO DE PLAZAS



UNIDAD ADMINISTRATIVA: Direcc de Seguridad Pública

NOMBRE DEL PUESTO	PLAZAS			INTEGRACION DE LA RENUMERACIÓN MENSUAL			TOTAL					AGUINALDO	
	CONFIANZA	BASE	TOTAL	SUELDO		COMPENSACIÓN	DESPENSA	MENSUAL		ANUAL			
				BASE				SUELDO BASE	COMPENSACIÓN	SUELDO BASE	COMPENSACION		QUINCENAL
Policia segundo	1.00	0.00	1.00	\$13,106.20			\$13,106.20		\$157,274.40		\$6,553.10	\$13,106.20	
Policia segundo	1.00	0.00	1.00	\$10,678.40			\$10,678.40		\$128,140.80		\$5,339.20	\$10,678.40	
Auxiliar Administrativo	1.00	0.00	1.00	\$8,000.00			\$8,000.00		\$96,000.00		\$4,000.00	\$8,000.00	
Policia Segundo	1.00	0.00	1.00	\$9,000.00			\$9,000.00		\$108,000.00		\$4,500.00	\$9,000.00	
Policia primero	1.00	0.00	1.00	\$11,945.40			\$11,945.40		\$143,344.80		\$5,972.70	\$11,945.40	
Policia segundo	1.00	0.00	1.00	\$11,945.40			\$11,945.40		\$143,344.80		\$5,972.70	\$11,945.40	
Policia Razo	1.00	0.00	1.00	\$6,000.00			\$6,000.00		\$72,000.00		\$3,000.00	\$6,000.00	
Policia segundo	1.00	0.00	1.00	\$11,945.40			\$11,945.40		\$143,344.80		\$5,972.70	\$11,945.40	
Policia segundo	1.00	0.00	1.00	\$9,000.00			\$9,000.00		\$108,000.00		\$4,500.00	\$9,000.00	
Auxiliar Administrativo	1.00	0.00	1.00	\$5,600.00			\$5,600.00		\$67,200.00		\$2,800.00	\$5,600.00	
Policia primero	1.00	0.00	1.00	\$13,106.20			\$13,106.20		\$157,274.40		\$6,553.10	\$13,106.20	
Auxiliar	1.00	0.00	1.00	\$5,600.00			\$5,600.00		\$67,200.00		\$2,800.00	\$5,600.00	
Auxiliar Administrativo	1.00	0.00	1.00	\$8,000.00			\$8,000.00		\$96,000.00		\$4,000.00	\$8,000.00	
Policia razo	1.00	0.00	1.00	\$8,000.00			\$8,000.00		\$96,000.00		\$4,000.00	\$8,000.00	
Auxiliar Administrativo	1.00	0.00	1.00	\$6,000.00			\$6,000.00		\$72,000.00		\$3,000.00	\$6,000.00	
Policia razo	1.00	0.00	1.00	\$7,000.00			\$7,000.00		\$84,000.00		\$3,500.00	\$7,000.00	
Policia primero	1.00	0.00	1.00	\$11,945.40			\$11,945.40		\$143,344.80		\$5,972.70	\$11,945.40	
Policia razo	1.00	0.00	1.00	\$9,000.00			\$9,000.00		\$108,000.00		\$4,500.00	\$9,000.00	
Policia segundo	1.00	0.00	1.00	\$8,000.00			\$8,000.00		\$96,000.00		\$4,000.00	\$8,000.00	
Auxiliar Administrativo	1.00	0.00	1.00	\$5,600.00			\$5,600.00		\$67,200.00		\$2,800.00	\$5,600.00	
Auxiliar Administrativo	1.00	0.00	1.00	\$6,000.00			\$6,000.00		\$72,000.00		\$3,000.00	\$6,000.00	
Auxiliar Administrativo	1.00	0.00	1.00	\$6,000.00			\$6,000.00		\$72,000.00		\$3,000.00	\$6,000.00	
Escolta	1.00	0.00	1.00	\$11,945.40			\$11,945.40		\$143,344.80		\$5,972.70	\$11,945.40	
Auxiliar Administrativo	1.00	0.00	1.00	\$9,000.00			\$9,000.00		\$108,000.00		\$4,500.00	\$9,000.00	
Policia primero	1.00	0.00	1.00	\$13,106.20			\$13,106.20		\$157,274.40		\$6,553.10	\$13,106.20	
Policia Primero	1.00	0.00	1.00	\$13,106.20			\$13,106.20		\$157,274.40		\$6,553.10	\$13,106.20	
Policia primero	1.00	0.00	1.00	\$14,296.68			\$14,296.68		\$171,560.16		\$7,148.34	\$14,296.68	
Policia primero	1.00	0.00	1.00	\$13,106.20			\$13,106.20		\$157,274.40		\$6,553.10	\$13,106.20	
Policia Razo	1.00	0.00	1.00	\$8,000.00			\$8,000.00		\$96,000.00		\$4,000.00	\$8,000.00	
Policia primero	1.00	0.00	1.00	\$15,511.36			\$15,511.36		\$186,136.32		\$7,755.68	\$15,511.36	





Policia Razo	1.00	0.00	1.00	\$5,000.00			\$5,000.00		\$60,000.00		\$2,500.00	\$5,000.00
Policia Primero	1.00	0.00	1.00	\$15,511.36			\$15,511.36		\$186,136.32		\$7,755.68	\$15,511.36
Policia razo	1.00	0.00	1.00	\$9,000.00			\$9,000.00		\$108,000.00		\$4,500.00	\$9,000.00
Policia Segundo	1.00	0.00	1.00	\$7,600.00			\$7,600.00		\$91,200.00		\$3,800.00	\$7,600.00
Policia primero	1.00	0.00	1.00	\$16,729.70			\$16,729.70		\$200,756.40		\$8,364.85	\$16,729.70
Policia segundo	1.00	0.00	1.00	\$13,106.20			\$13,106.20		\$157,274.40		\$6,553.10	\$13,106.20
Policia segundo	1.00	0.00	1.00	\$13,106.20			\$13,106.20		\$157,274.40		\$6,553.10	\$13,106.20
Policia razo	1.00	0.00	1.00	\$8,000.00			\$8,000.00		\$96,000.00		\$4,000.00	\$8,000.00
Asesor Juridico	1.00	0.00	1.00	\$15,511.36			\$15,511.36		\$186,136.32		\$7,755.68	\$15,511.36
Policia razo	1.00	0.00	1.00	\$8,000.00			\$8,000.00		\$96,000.00		\$4,000.00	\$8,000.00
Policia razo	1.00	0.00	1.00	\$8,000.00			\$8,000.00		\$96,000.00		\$4,000.00	\$8,000.00
Policia Razo	1.00	0.00	1.00	\$8,000.00			\$8,000.00		\$96,000.00		\$4,000.00	\$8,000.00
Policia razo	1.00	0.00	1.00	\$9,000.00			\$9,000.00		\$108,000.00		\$4,500.00	\$9,000.00
Policia Razo	1.00	0.00	1.00	\$6,000.00			\$6,000.00		\$72,000.00		\$3,000.00	\$6,000.00
Policia razo	1.00	0.00	1.00	\$7,000.00			\$7,000.00		\$84,000.00		\$3,500.00	\$7,000.00
Policia razo	1.00	0.00	1.00	\$8,000.00			\$8,000.00		\$96,000.00		\$4,000.00	\$8,000.00
Policia Razo	1.00	0.00	1.00	\$9,000.00			\$9,000.00		\$108,000.00		\$4,500.00	\$9,000.00
Policia Razo	1.00	0.00	1.00	\$9,000.00			\$9,000.00		\$108,000.00		\$4,500.00	\$9,000.00
Policia razo	1.00	0.00	1.00	\$6,000.00			\$6,000.00		\$72,000.00		\$3,000.00	\$6,000.00
Policia razo	1.00	0.00	1.00	\$8,000.00			\$8,000.00		\$96,000.00		\$4,000.00	\$8,000.00
Policia Razo	1.00	0.00	1.00	\$8,000.00			\$8,000.00		\$96,000.00		\$4,000.00	\$8,000.00
Auxiliar Administrativo	1.00	0.00	1.00	\$4,000.00			\$4,000.00		\$48,000.00		\$2,000.00	\$4,000.00
Policia Razo	1.00	0.00	1.00	\$7,600.00			\$7,600.00		\$91,200.00		\$3,800.00	\$7,600.00
Operativo	1.00	0.00	1.00	\$7,000.00			\$7,000.00		\$84,000.00		\$3,500.00	\$7,000.00
Policia segundo	1.00	0.00	1.00	\$10,229.56			\$10,229.56		\$122,754.72		\$5,114.78	\$10,229.56
Policia segundo	1.00	0.00	1.00	\$10,229.56			\$10,229.56		\$122,754.72		\$5,114.78	\$10,229.56
Policia segundo	1.00	0.00	1.00	\$10,229.56			\$10,229.56		\$122,754.72		\$5,114.78	\$10,229.56
Policia primero	1.00	0.00	1.00	\$13,106.20			\$13,106.20		\$157,274.40		\$6,553.10	\$13,106.20
Policia primero	1.00	0.00	1.00	\$8,000.00			\$8,000.00		\$96,000.00		\$4,000.00	\$8,000.00
Policia segundo	1.00	0.00	1.00	\$10,790.60			\$10,790.60		\$129,487.20		\$5,395.30	\$10,790.60
Escolta	1.00	0.00	1.00	\$10,790.60			\$10,790.60		\$129,487.20		\$5,395.30	\$10,790.60
Escolta	1.00	0.00	1.00	\$10,790.60			\$10,790.60		\$129,487.20		\$5,395.30	\$10,790.60
Policia segundo	1.00	0.00	1.00	\$10,790.60			\$10,790.60		\$129,487.20		\$5,395.30	\$10,790.60
Operativo	1.00	0.00	1.00	\$7,000.00			\$7,000.00		\$84,000.00		\$3,500.00	\$7,000.00
Operativo	1.00	0.00	1.00	\$9,780.72			\$9,780.72		\$117,368.64		\$4,890.36	\$9,780.72
Policia Razo	1.00	0.00	1.00	\$8,000.00			\$8,000.00		\$96,000.00		\$4,000.00	\$8,000.00
Escolta	1.00	0.00	1.00	\$10,229.56			\$10,229.56		\$122,754.72		\$5,114.78	\$10,229.56
Escolta	1.00	0.00	1.00	\$10,229.56			\$10,229.56		\$122,754.72		\$5,114.78	\$10,229.56
Policia Razo	1.00	0.00	1.00	\$8,000.00			\$8,000.00		\$96,000.00		\$4,000.00	\$8,000.00
Escolta	1.00	0.00	1.00	\$13,106.20			\$13,106.20		\$157,274.40		\$6,553.10	\$13,106.20
Policia Razo	1.00	0.00	1.00	\$8,000.00			\$8,000.00		\$96,000.00		\$4,000.00	\$8,000.00
Policia Razo	1.00	0.00	1.00	\$8,000.00			\$8,000.00		\$96,000.00		\$4,000.00	\$8,000.00
Policia Razo	1.00	0.00	1.00	\$8,000.00			\$8,000.00		\$96,000.00		\$4,000.00	\$8,000.00
Policia Razo	1.00	0.00	1.00	\$8,000.00			\$8,000.00		\$96,000.00		\$4,000.00	\$8,000.00
Policia Razo	1.00	0.00	1.00	\$8,000.00			\$8,000.00		\$96,000.00		\$4,000.00	\$8,000.00
Policia Razo	1.00	0.00	1.00	\$13,660.70			\$13,660.70		\$163,928.40		\$6,830.35	\$13,660.70
Director	1.00	0.00	1.00	\$17,976.22			\$17,976.22		\$215,714.64		\$8,988.11	\$17,976.22
Policia Primero	1.00	0.00	1.00	\$11,127.22			\$11,127.22		\$133,526.64		\$5,563.61	\$11,127.22
Policia Primero	1.00	0.00	1.00	\$11,127.22			\$11,127.22		\$133,526.64		\$5,563.61	\$11,127.22

[Handwritten signatures and initials at the top of the page]

[Handwritten signatures and initials at the bottom of the page]

Operativo	1.00	0.00	1.00	\$8,000.00			\$8,000.00		\$96,000.00		\$4,000.00	\$8,000.00
Policia Segundo	1.00	0.00	1.00	\$9,000.00			\$9,000.00		\$108,000.00		\$4,500.00	\$9,000.00
Policia Razo	1.00	0.00	1.00	\$8,000.00			\$8,000.00		\$96,000.00		\$4,000.00	\$8,000.00
Operativo	1.00	0.00	1.00	\$7,000.00			\$7,000.00		\$84,000.00		\$3,500.00	\$7,000.00
Policia primero	1.00	0.00	1.00	\$9,000.00			\$9,000.00		\$108,000.00		\$4,500.00	\$9,000.00
Operativo	1.00	0.00	1.00	\$10,229.56			\$10,229.56		\$122,754.72		\$5,114.78	\$10,229.56
Escolta	1.00	0.00	1.00	\$8,000.00			\$8,000.00		\$96,000.00		\$4,000.00	\$8,000.00
Policia Razo	1.00	0.00	1.00	\$8,000.00			\$8,000.00		\$96,000.00		\$4,000.00	\$8,000.00
Operativo	1.00	0.00	1.00	\$10,229.56			\$10,229.56		\$122,754.72		\$5,114.78	\$10,229.56
Escolta	1.00	0.00	1.00	\$8,000.00			\$8,000.00		\$96,000.00		\$4,000.00	\$8,000.00
Escolta	1.00	0.00	1.00	\$9,000.00			\$9,000.00		\$108,000.00		\$4,500.00	\$9,000.00
Escolta	1.00	0.00	1.00	\$10,229.56			\$10,229.56		\$122,754.72		\$5,114.78	\$10,229.56
Policia Razo	1.00	0.00	1.00	\$9,000.00			\$9,000.00		\$108,000.00		\$4,500.00	\$9,000.00
Policia razo	1.00	0.00	1.00	\$10,229.56			\$10,229.56		\$122,754.72		\$5,114.78	\$10,229.56
Policia segundo	1.00	0.00	1.00	\$9,000.00			\$9,000.00		\$108,000.00		\$4,500.00	\$9,000.00
Elemento	1.00	0.00	1.00	\$8,000.00			\$8,000.00		\$96,000.00		\$4,000.00	\$8,000.00
Policia razo	1.00	0.00	1.00	\$7,000.00			\$7,000.00		\$84,000.00		\$3,500.00	\$7,000.00
Policia segundo	1.00	0.00	1.00	\$11,945.40			\$11,945.40		\$143,344.80		\$5,972.70	\$11,945.40
Operativo	1.00	0.00	1.00	\$8,000.00			\$8,000.00		\$96,000.00		\$4,000.00	\$8,000.00
Auxiliar Administrativo	1.00	0.00	1.00	\$10,229.56			\$10,229.56		\$122,754.72		\$5,114.78	\$10,229.56
Auxiliar Administrativo	1.00	0.00	1.00	\$8,000.00			\$8,000.00		\$96,000.00		\$4,000.00	\$8,000.00
Auxiliar Administrativo	1.00	0.00	1.00	\$8,000.00			\$8,000.00		\$96,000.00		\$4,000.00	\$8,000.00
Policia Razo	1.00	0.00	1.00	\$8,000.00			\$8,000.00		\$96,000.00		\$4,000.00	\$8,000.00
Policia primero	1.00	0.00	1.00	\$10,229.56			\$10,229.56		\$122,754.72		\$5,114.78	\$10,229.56
Policia Razo	1.00	0.00	1.00	\$8,000.00			\$8,000.00		\$96,000.00		\$4,000.00	\$8,000.00
Policia razo	1.00	0.00	1.00	\$8,000.00			\$8,000.00		\$96,000.00		\$4,000.00	\$8,000.00
Policia razo	1.00	0.00	1.00	\$8,000.00			\$8,000.00		\$96,000.00		\$4,000.00	\$8,000.00
Policia Razo	1.00	0.00	1.00	\$6,000.00			\$6,000.00		\$72,000.00		\$3,000.00	\$6,000.00
Policia Razo	1.00	0.00	1.00	\$8,000.00			\$8,000.00		\$96,000.00		\$4,000.00	\$8,000.00
Policia Primero	1.00	0.00	1.00	\$10,229.56			\$10,229.56		\$122,754.72		\$5,114.78	\$10,229.56
Policia tercero	1.00	0.00	1.00	\$10,229.56			\$10,229.56		\$122,754.72		\$5,114.78	\$10,229.56
Policia tercero	1.00	0.00	1.00	\$8,000.00			\$8,000.00		\$96,000.00		\$4,000.00	\$8,000.00
Policia Razo	1.00	0.00	1.00	\$6,000.00			\$6,000.00		\$72,000.00		\$3,000.00	\$6,000.00
Operativo	1.00	0.00	1.00	\$6,000.00			\$6,000.00		\$72,000.00		\$3,000.00	\$6,000.00
Policia razo	1.00	0.00	1.00	\$6,000.00			\$6,000.00		\$72,000.00		\$3,000.00	\$6,000.00
Policia razo	1.00	0.00	1.00	\$8,000.00			\$8,000.00		\$96,000.00		\$4,000.00	\$8,000.00
Policia Primero	1.00	0.00	1.00	\$13,106.20			\$13,106.20		\$157,274.40		\$6,553.10	\$13,106.20
Policia razo	1.00	0.00	1.00	\$8,000.00			\$8,000.00		\$96,000.00		\$4,000.00	\$8,000.00
Policia segundo	1.00	0.00	1.00	\$10,229.56			\$10,229.56		\$122,754.72		\$5,114.78	\$10,229.56
Policia razo	1.00	0.00	1.00	\$6,000.00			\$6,000.00		\$72,000.00		\$3,000.00	\$6,000.00
Policia razo	1.00	0.00	1.00	\$8,000.00			\$8,000.00		\$96,000.00		\$4,000.00	\$8,000.00
Policia razo	1.00	0.00	1.00	\$7,000.00			\$7,000.00		\$84,000.00		\$3,500.00	\$7,000.00
Policia razo	1.00	0.00	1.00	\$10,229.56			\$10,229.56		\$122,754.72		\$5,114.78	\$10,229.56
Policia primero	1.00	0.00	1.00	\$10,229.56			\$10,229.56		\$122,754.72		\$5,114.78	\$10,229.56
Asesor	1.00	0.00	1.00	\$16,729.70			\$16,729.70		\$200,756.40		\$8,364.85	\$16,729.70
Auxiliar Administrativo	1.00	0.00	1.00	\$9,000.00			\$9,000.00		\$108,000.00		\$4,500.00	\$9,000.00

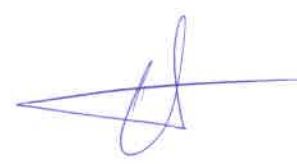
Auxiliar Administrativo	1.00	0.00	1.00	\$9,000.00				\$9,000.00		\$108,000.00		\$4,500.00	\$9,000.00		
Policia razo	1.00	0.00	1.00	\$8,000.00				\$8,000.00		\$96,000.00		\$4,000.00	\$8,000.00		
Policia segundo	1.00	0.00	1.00	\$10,229.56				\$10,229.56		\$122,754.72		\$5,114.78	\$10,229.56		
Policia segundo	1.00	0.00	1.00	\$10,229.56				\$10,229.56		\$122,754.72		\$5,114.78	\$10,229.56		
Policia segundo	1.00	0.00	1.00	\$10,229.56				\$10,229.56		\$122,754.72		\$5,114.78	\$10,229.56		
Policia razo	1.00	0.00	1.00	\$8,000.00				\$8,000.00		\$96,000.00		\$4,000.00	\$8,000.00		
Policia razo	1.00	0.00	1.00	\$8,000.00				\$8,000.00		\$96,000.00		\$4,000.00	\$8,000.00		
Policia segundo	1.00	0.00	1.00	\$6,999.90				\$6,999.90		\$83,998.80		\$3,499.95	\$6,999.90		
Policia razo	1.00	0.00	1.00	\$8,000.00				\$8,000.00		\$96,000.00		\$4,000.00	\$8,000.00		
Policia segundo	1.00	0.00	1.00	\$8,000.00				\$8,000.00		\$96,000.00		\$4,000.00	\$8,000.00		
Policia razo	1.00	0.00	1.00	\$8,000.00				\$8,000.00		\$96,000.00		\$4,000.00	\$8,000.00		
Policia razo	1.00	0.00	1.00	\$8,000.00				\$8,000.00		\$96,000.00		\$4,000.00	\$8,000.00		
Policia segundo	1.00	0.00	1.00	\$9,400.00				\$9,400.00		\$112,800.00		\$4,700.00	\$9,400.00		
Policia razo	1.00	0.00	1.00	\$8,000.00				\$8,000.00		\$96,000.00		\$4,000.00	\$8,000.00		
Policia segundo	1.00	0.00	1.00	\$9,780.72				\$9,780.72		\$117,368.64		\$4,890.36	\$9,780.72		
Policia Razo	1.00	0.00	1.00	\$8,000.00				\$8,000.00		\$96,000.00		\$4,000.00	\$8,000.00		
Policia razo	1.00	0.00	1.00	\$8,000.00				\$8,000.00		\$96,000.00		\$4,000.00	\$8,000.00		
Policia segundo	1.00	0.00	1.00	\$9,000.00				\$9,000.00		\$108,000.00		\$4,500.00	\$9,000.00		
Policia segundo	1.00	0.00	1.00	\$9,000.00				\$9,000.00		\$108,000.00		\$4,500.00	\$9,000.00		
Policia segundo	1.00	0.00	1.00	\$9,000.00				\$9,000.00		\$108,000.00		\$4,500.00	\$9,000.00		
Operativo	1.00	0.00	1.00	\$4,000.00				\$4,000.00		\$48,000.00		\$2,000.00	\$4,000.00		
Policia Razo	1.00	0.00	1.00	\$7,000.00				\$7,000.00		\$84,000.00		\$3,500.00	\$7,000.00		
Operativo	1.00	0.00	1.00	\$5,000.10				\$5,000.10		\$60,001.20		\$2,500.05	\$5,000.10		
Policia razo	1.00	0.00	1.00	\$8,000.00				\$8,000.00		\$96,000.00		\$4,000.00	\$8,000.00		
Policia segundo	1.00	0.00	1.00	\$8,000.10				\$8,000.10		\$96,001.20		\$4,000.05	\$8,000.10		
Policia primero	1.00	0.00	1.00	\$15,511.36				\$15,511.36		\$186,136.32		\$7,755.68	\$15,511.36		
Policia primero	1.00	0.00	1.00	\$15,511.36				\$15,511.36		\$186,136.32		\$7,755.68	\$15,511.36		
Policia primero	1.00	0.00	1.00	\$15,511.36				\$15,511.36		\$186,136.32		\$7,755.68	\$15,511.36		
Policia primero	1.00	0.00	1.00	\$15,511.36				\$15,511.36		\$186,136.32		\$7,755.68	\$15,511.36		
Policia primero	1.00	0.00	1.00	\$8,000.00				\$8,000.00		\$96,000.00		\$4,000.00	\$8,000.00		
Operativo	1.00	0.00	1.00	\$7,000.00				\$7,000.00		\$84,000.00		\$3,500.00	\$7,000.00		
Operativo	1.00	0.00	1.00	\$6,000.00				\$6,000.00		\$72,000.00		\$3,000.00	\$6,000.00		
Operativo	1.00	0.00	1.00	\$6,000.00				\$6,000.00		\$72,000.00		\$3,000.00	\$6,000.00		
Operativo	1.00	0.00	1.00	\$5,000.00				\$5,000.00		\$60,000.00		\$2,500.00	\$5,000.00		
Operativo	1.00	0.00	1.00	\$5,000.00				\$5,000.00		\$60,000.00		\$2,500.00	\$5,000.00		
Operativo	1.00	0.00	1.00	\$8,000.00				\$8,000.00		\$96,000.00		\$4,000.00	\$8,000.00		
Operativo	1.00	0.00	1.00	\$7,000.00				\$7,000.00		\$84,000.00		\$3,500.00	\$7,000.00		
Escolta	1.00	0.00	1.00	\$10,229.56				\$10,229.56		\$122,754.72		\$5,114.78	\$10,229.56		
Policia Razo	1.00	0.00	1.00	\$8,000.00				\$8,000.00		\$96,000.00		\$4,000.00	\$8,000.00		
Juridico	1.00	0.00	1.00	\$8,000.00				\$8,000.00		\$96,000.00		\$4,000.00	\$8,000.00		
Escolta	1.00	0.00	1.00	\$6,000.00				\$6,000.00		\$72,000.00		\$3,000.00	\$6,000.00		
Policia Razo	1.00	0.00	1.00	\$3,600.00				\$3,600.00		\$43,200.00		\$1,800.00	\$3,600.00		
Asesor Juridico	1.00	0.00	1.00	\$15,511.36				\$15,511.36		\$186,136.32		\$7,755.68	\$15,511.36		
TOTAL	220.00	0.00	220.00	\$ 2,036,007.76	##	\$	-	\$	-	\$ 2,036,007.76	\$	-	\$ 24,432,093.12	\$ 1,018,003.88	\$ 2,036,007.76



PRESUPUESTO DE EGRESOS PARA EL EJERCICIO FISCAL 2026

ANALITICO DE PLAZAS



UNIDAD ADMINISTRATIVA: Coordinación de la Policía Preventiva

NOMBRE DEL PUESTO	PLAZAS			INTEGRACION DE LA RENUMERACIÓN MENSUAL				TOTAL					
	CONFIANZA	BASE	TOTAL	SUELDO		COMPENSACIÓN	DESPENSA	MENSUAL		ANUAL			AGUINALDO
				BASE				SUELDO BASE	COMPENSACIÓN	SUELDO BASE	COMPENSACIÓN	QUINCENAL	
Operativo	0.00	1.00	1.00	\$9,706.66				\$9,706.66		\$116,479.92		\$4,853.33	\$9,706.66
Operativo	0.00	1.00	1.00	\$9,706.66				\$9,706.66		\$116,479.92		\$4,853.33	\$9,706.66
TOTAL	0.00	2.00	2.00	\$ 19,413.32	###	\$ -	\$ -	\$ 19,413.32	\$ -	\$ 232,959.84	\$ -		\$ 19,413.32

PRESUPUESTO DE EGRESOS PARA EL EJERCICIO FISCAL 2026



ANALITICO DE PLAZAS



UNIDAD ADMINISTRATIVA: Direcc de Movilidad y Transporte

NOMBRE DEL PUESTO	PLAZAS			INTEGRACION DE LA RENUMERACIÓN MENSUAL			TOTAL					AGUINALDO	
	CONFIANZA	BASE	TOTAL	SUELDO		COMPENSACIÓN	DESPENSA	MENSUAL		ANUAL			
				BASE				SUELDO BASE	COMPENSACIÓN	SUELDO BASE	COMPENSACIÓN		QUINCENAL
Agente De Tránsito	1.00	0.00	1.00	\$11,945.40				\$11,945.40		\$143,344.80		\$5,972.70	\$11,945.40
Agente De Tránsito	1.00	0.00	1.00	\$7,000.00				\$7,000.00		\$84,000.00		\$3,500.00	\$7,000.00
Agente De Tránsito	1.00	0.00	1.00	\$8,000.00				\$8,000.00		\$96,000.00		\$4,000.00	\$8,000.00
Agente De Tránsito	1.00	0.00	1.00	\$8,000.00				\$8,000.00		\$96,000.00		\$4,000.00	\$8,000.00
Agente De Tránsito	1.00	0.00	1.00	\$8,000.00				\$8,000.00		\$96,000.00		\$4,000.00	\$8,000.00
Agente De Tránsito	1.00	0.00	1.00	\$8,000.00				\$8,000.00		\$96,000.00		\$4,000.00	\$8,000.00
Agente De Tránsito	1.00	0.00	1.00	\$9,000.00				\$9,000.00		\$108,000.00		\$4,500.00	\$9,000.00
Elemento	1.00	0.00	1.00	\$6,000.00				\$6,000.00		\$72,000.00		\$3,000.00	\$6,000.00
Elemento	1.00	0.00	1.00	\$8,000.00				\$8,000.00		\$96,000.00		\$4,000.00	\$8,000.00
Auxiliar	1.00	0.00	1.00	\$3,000.00				\$3,000.00		\$36,000.00		\$1,500.00	\$3,000.00
Elemento	1.00	0.00	1.00	\$7,000.00				\$7,000.00		\$84,000.00		\$3,500.00	\$7,000.00
Director	1.00	0.00	1.00	\$14,296.68				\$14,296.68		\$171,560.16		\$7,148.34	\$14,296.68
Coordinación Administrati	1.00	0.00	1.00	\$11,945.40				\$11,945.40		\$143,344.80		\$5,972.70	\$11,945.40
Coordinador Policía Vial	1.00	0.00	1.00	\$9,000.00				\$9,000.00		\$108,000.00		\$4,500.00	\$9,000.00
Secretario	1.00	0.00	1.00	\$6,000.00				\$6,000.00		\$72,000.00		\$3,000.00	\$6,000.00
Agente De Tránsito	1.00	0.00	1.00	\$8,000.00				\$8,000.00		\$96,000.00		\$4,000.00	\$8,000.00
Agente De Tránsito	1.00	0.00	1.00	\$8,000.00				\$8,000.00		\$96,000.00		\$4,000.00	\$8,000.00
Agente De Tránsito	1.00	0.00	1.00	\$10,245.26				\$10,245.26		\$122,943.12		\$5,122.63	\$10,245.26
Agente De Tránsito	1.00	0.00	1.00	\$10,229.56				\$10,229.56		\$122,754.72		\$5,114.78	\$10,229.56
Agente De Tránsito	1.00	0.00	1.00	\$8,000.00				\$8,000.00		\$96,000.00		\$4,000.00	\$8,000.00
Agente De Tránsito	1.00	0.00	1.00	\$8,000.00				\$8,000.00		\$96,000.00		\$4,000.00	\$8,000.00
Agente De Tránsito	1.00	0.00	1.00	\$10,229.56				\$10,229.56		\$122,754.72		\$5,114.78	\$10,229.56
Agente De Tránsito	1.00	0.00	1.00	\$10,245.26				\$10,245.26		\$122,943.12		\$5,122.63	\$10,245.26
Agente De Tránsito	1.00	0.00	1.00	\$8,000.00				\$8,000.00		\$96,000.00		\$4,000.00	\$8,000.00
Agente De Tránsito	1.00	0.00	1.00	\$8,000.00				\$8,000.00		\$96,000.00		\$4,000.00	\$8,000.00
Agente De Tránsito	1.00	0.00	1.00	\$10,245.26				\$10,245.26		\$122,943.12		\$5,122.63	\$10,245.26
Agente De Tránsito	1.00	0.00	1.00	\$8,000.00				\$8,000.00		\$96,000.00		\$4,000.00	\$8,000.00
Agente De Tránsito	1.00	0.00	1.00	\$8,000.00				\$8,000.00		\$96,000.00		\$4,000.00	\$8,000.00
Agente De Tránsito	1.00	0.00	1.00	\$10,245.26				\$10,245.26		\$122,943.12		\$5,122.63	\$10,245.26
Agente De Tránsito	1.00	0.00	1.00	\$8,000.00				\$8,000.00		\$96,000.00		\$4,000.00	\$8,000.00
Agente De Tránsito	1.00	0.00	1.00	\$8,000.00				\$8,000.00		\$96,000.00		\$4,000.00	\$8,000.00
Agente De Tránsito	1.00	0.00	1.00	\$10,245.26				\$10,245.26		\$122,943.12		\$5,122.63	\$10,245.26
Agente De Tránsito	1.00	0.00	1.00	\$8,000.00				\$8,000.00		\$96,000.00		\$4,000.00	\$8,000.00
Elemento	1.00	0.00	1.00	\$8,000.00				\$8,000.00		\$96,000.00		\$4,000.00	\$8,000.00
Agente De Tránsito	1.00	0.00	1.00	\$8,000.00				\$8,000.00		\$96,000.00		\$4,000.00	\$8,000.00
Agente De Tránsito	1.00	0.00	1.00	\$8,000.00				\$8,000.00		\$96,000.00		\$4,000.00	\$8,000.00
de Movld y Alternativas	1.00	0.00	1.00	\$10,126.32				\$10,126.32		\$121,515.84		\$5,063.16	\$10,126.32
Auxiliar Administrativo	1.00	0.00	1.00	\$10,229.56				\$10,229.56		\$122,754.72		\$5,114.78	\$10,229.56
Agente De Tránsito	1.00	0.00	1.00	\$8,400.00				\$8,400.00		\$100,800.00		\$4,200.00	\$8,400.00
Agente De Tránsito	1.00	0.00	1.00	\$6,000.00				\$6,000.00		\$72,000.00		\$3,000.00	\$6,000.00
Coordinador	1.00	0.00	1.00	\$6,999.90				\$6,999.90		\$83,998.80		\$3,499.95	\$6,999.90
Coordinador	1.00	0.00	1.00	\$6,999.90				\$6,999.90		\$83,998.80		\$3,499.95	\$6,999.90
Agente De Tránsito	1.00	0.00	1.00	\$10,229.56				\$10,229.56		\$122,754.72		\$5,114.78	\$10,229.56
Agente De Tránsito	1.00	0.00	1.00	\$5,000.00				\$5,000.00		\$60,000.00		\$2,500.00	\$5,000.00
Agente De Tránsito	1.00	0.00	1.00	\$8,000.00				\$8,000.00		\$96,000.00		\$4,000.00	\$8,000.00









Agente De Tránsito	1.00	0.00	1.00	\$8,000.00				\$8,000.00		\$96,000.00		\$4,000.00	\$8,000.00
Agente De Tránsito	1.00	0.00	1.00	\$8,000.00				\$8,000.00		\$96,000.00		\$4,000.00	\$8,000.00
Agente De Tránsito	1.00	0.00	1.00	\$5,000.00				\$5,000.00		\$60,000.00		\$2,500.00	\$5,000.00
Agente De Tránsito	1.00	0.00	1.00	\$5,000.00				\$5,000.00		\$60,000.00		\$2,500.00	\$5,000.00
Agente De Tránsito	1.00	0.00	1.00	\$5,000.00				\$5,000.00		\$60,000.00		\$2,500.00	\$5,000.00
Agente De Tránsito	1.00	0.00	1.00	\$8,000.00				\$8,000.00		\$96,000.00		\$4,000.00	\$8,000.00
Subdirector	1.00	0.00	1.00	\$10,229.56				\$10,229.56		\$122,754.72		\$5,114.78	\$10,229.56
TOTAL	47	0	47	\$385,597.18	###	\$0.00	\$0.00	\$385,597.18	\$0.00	\$4,627,166.16	\$0.00	\$192,798.59	\$385,597.18







PRESUPUESTO DE EGRESOS PARA EL EJERCICIO FISCAL 2026



ANALITICO DE PLAZAS



UNIDAD ADMINISTRATIVA: Protección Civil

NOMBRE DEL PUESTO	PLAZAS			INTEGRACION DE LA RENUMERACION MENSUAL			TOTAL					AGUINALDO	
	CONFIANZA	BASE	TOTAL	SUELDO		COMPENSACION	DESPENSA	MENSUAL		ANUAL			
				BASE				SUELDO BASE	COMPENSACION	SUELDO BASE	COMPENSACION		QUINCENAL
Elemento	1.00	0.00	1.00	\$7,000.00				\$7,000.00		\$84,000.00		\$3,500.00	\$7,000.00
Elemento	1.00	0.00	1.00	\$11,945.40				\$11,945.40		\$143,344.80		\$5,972.70	\$11,945.40
Elemento	1.00	0.00	1.00	\$9,000.00				\$9,000.00		\$108,000.00		\$4,500.00	\$9,000.00
Elemento	1.00	0.00	1.00	\$10,229.56				\$10,229.56		\$122,754.72		\$5,114.78	\$10,229.56
Elemento	1.00	0.00	1.00	\$8,000.00				\$8,000.00		\$96,000.00		\$4,000.00	\$8,000.00
Elemento	1.00	0.00	1.00	\$13,106.20				\$13,106.20		\$157,274.40		\$6,553.10	\$13,106.20
Auxiliar Administrativo	1.00	0.00	1.00	\$6,000.00				\$6,000.00		\$72,000.00		\$3,000.00	\$6,000.00
Elemento	1.00	0.00	1.00	\$8,000.00				\$8,000.00		\$96,000.00		\$4,000.00	\$8,000.00
Elemento	1.00	0.00	1.00	\$11,945.40				\$11,945.40		\$143,344.80		\$5,972.70	\$11,945.40
Auxiliar Administrativo	1.00	0.00	1.00	\$3,600.00				\$3,600.00		\$43,200.00		\$1,800.00	\$3,600.00
Elemento	1.00	0.00	1.00	\$8,000.00				\$8,000.00		\$96,000.00		\$4,000.00	\$8,000.00
Elemento	1.00	0.00	1.00	\$8,000.00				\$8,000.00		\$96,000.00		\$4,000.00	\$8,000.00
Elemento	1.00	0.00	1.00	\$6,999.90				\$6,999.90		\$83,998.80		\$3,499.95	\$6,999.90
Elemento	1.00	0.00	1.00	\$7,000.00				\$7,000.00		\$84,000.00		\$3,500.00	\$7,000.00
Elemento	1.00	0.00	1.00	\$10,229.56				\$10,229.56		\$122,754.72		\$5,114.78	\$10,229.56
Elemento	1.00	0.00	1.00	\$8,000.00				\$8,000.00		\$96,000.00		\$4,000.00	\$8,000.00
Auxiliar Operativo	1.00	0.00	1.00	\$5,600.10				\$5,600.10		\$67,201.20		\$2,800.05	\$5,600.10
Elemento	1.00	0.00	1.00	\$10,229.56				\$10,229.56		\$122,754.72		\$5,114.78	\$10,229.56
Elemento	1.00	0.00	1.00	\$10,229.56				\$10,229.56		\$122,754.72		\$5,114.78	\$10,229.56
Elemento	1.00	0.00	1.00	\$9,000.00				\$9,000.00		\$108,000.00		\$4,500.00	\$9,000.00
Elemento	1.00	0.00	1.00	\$6,000.00				\$6,000.00		\$72,000.00		\$3,000.00	\$6,000.00
Elemento	1.00	0.00	1.00	\$7,000.00				\$7,000.00		\$84,000.00		\$3,500.00	\$7,000.00
Auxiliar Administrativo	1.00	0.00	1.00	\$6,000.00				\$6,000.00		\$72,000.00		\$3,000.00	\$6,000.00
Auxiliar Administrativo	1.00	0.00	1.00	\$5,000.00				\$5,000.00		\$60,000.00		\$2,500.00	\$5,000.00
Elemento	1.00	0.00	1.00	\$6,000.00				\$6,000.00		\$72,000.00		\$3,000.00	\$6,000.00
Elemento	1.00	0.00	1.00	\$6,000.00				\$6,000.00		\$72,000.00		\$3,000.00	\$6,000.00
Elemento	1.00	0.00	1.00	\$7,000.40				\$7,000.40		\$84,004.80		\$3,500.20	\$7,000.40
Elemento	1.00	0.00	1.00	\$7,000.00				\$7,000.00		\$84,000.00		\$3,500.00	\$7,000.00
Operativo	1.00	0.00	1.00	\$7,000.00				\$7,000.00		\$84,000.00		\$3,500.00	\$7,000.00
Elemento	1.00	0.00	1.00	\$6,999.90				\$6,999.90		\$83,998.80		\$3,499.95	\$6,999.90
Elemento	1.00	0.00	1.00	\$6,000.00				\$6,000.00		\$72,000.00		\$3,000.00	\$6,000.00
Elemento	1.00	0.00	1.00	\$8,000.00				\$8,000.00		\$96,000.00		\$4,000.00	\$8,000.00
Elemento	1.00	0.00	1.00	\$8,000.00				\$8,000.00		\$96,000.00		\$4,000.00	\$8,000.00
Elemento	1.00	0.00	1.00	\$10,229.56				\$10,229.56		\$122,754.72		\$5,114.78	\$10,229.56
Elemento	1.00	0.00	1.00	\$6,000.00				\$6,000.00		\$72,000.00		\$3,000.00	\$6,000.00
Elemento	1.00	0.00	1.00	\$7,000.00				\$7,000.00		\$84,000.00		\$3,500.00	\$7,000.00
Director	1.00	0.00	1.00	\$10,229.56				\$10,229.56		\$122,754.72		\$5,114.78	\$10,229.56
Elemento	1.00	0.00	1.00	\$7,000.00				\$7,000.00		\$84,000.00		\$3,500.00	\$7,000.00
Elemento	1.00	0.00	1.00	\$9,000.00				\$9,000.00		\$108,000.00		\$4,500.00	\$9,000.00

Elemento	1.00	0.00	1.00	\$7,000.00				\$7,000.00		\$84,000.00		\$3,500.00	\$7,000.00
Coordinación de Inspección	1.00	0.00	1.00	\$8,000.00				\$8,000.00		\$96,000.00		\$4,000.00	\$8,000.00
Elemento	1.00	0.00	1.00	\$8,000.00				\$8,000.00		\$96,000.00		\$4,000.00	\$8,000.00
Subdirector	1.00	0.00	1.00	\$10,229.56				\$10,229.56		\$122,754.72		\$5,114.78	\$10,229.56
Coordinación Jurídica	1.00	0.00	1.00	\$7,000.00				\$7,000.00		\$84,000.00		\$3,500.00	\$7,000.00
Elemento	1.00	0.00	1.00	\$11,945.40				\$11,945.40		\$143,344.80		\$5,972.70	\$11,945.40
Elemento	1.00	0.00	1.00	\$7,000.00				\$7,000.00		\$84,000.00		\$3,500.00	\$7,000.00
Elemento	1.00	0.00	1.00	\$7,000.00				\$7,000.00		\$84,000.00		\$3,500.00	\$7,000.00
Elemento	1.00	0.00	1.00	\$7,000.00				\$7,000.00		\$84,000.00		\$3,500.00	\$7,000.00
Elemento	1.00	0.00	1.00	\$6,000.00				\$6,000.00		\$72,000.00		\$3,000.00	\$6,000.00
Elemento	1.00	0.00	1.00	\$6,000.00				\$6,000.00		\$72,000.00		\$3,000.00	\$6,000.00
Encargado de bodega	1.00	0.00	1.00	\$7,000.00				\$7,000.00		\$84,000.00		\$3,500.00	\$7,000.00
Elemento	1.00	0.00	1.00	\$5,600.00				\$5,600.00		\$67,200.00		\$2,800.00	\$5,600.00
Elemento	1.00	0.00	1.00	\$6,000.00				\$6,000.00		\$72,000.00		\$3,000.00	\$6,000.00
Elemento	1.00	0.00	1.00	\$7,000.00				\$7,000.00		\$84,000.00		\$3,500.00	\$7,000.00
TOTAL	54.00	0.00	54.00	\$ 418,349.62	##	\$ -	\$ -	\$418,349.62	\$ -	\$ 5,020,195.44		\$ 209,174.81	\$ 418,349.62







Municipio de Tlapa de Comonfort, Guerrero
Tabulador de sueldos y Salarios para el ejercicio 2026



Tabulador de Sueldos netos Quincenales 2026 del Municipio de Tlapa de Comonfort				
Plazas	Puestos	Desde (Neto)	Hasta (Neto)	Fuente Financiamiento
1	Presidente Municipal	\$65,073.00	\$65,073.00	Participacion Federal
1	Sidico Procurador	\$65,073.00	\$65,073.00	Participacion Federal
10	Regidores	\$55,073.00	\$55,073.00	Participacion Federal
17	Secretario A	\$ 15,000.00	\$ 20,000.00	Participacion Federal
	Secretario B	\$ 10,000.00	\$ 15,000.00	Participacion Federal
	Secretario C	\$ 5,000.00	\$ 10,000.00	Participacion Federal
1	Oficial Mayor	\$ 10,000.00	\$ 15,000.00	Participacion Federal
9	Titulares de Admnastracion descentralizada A	\$ 7,500.00	\$ 10,000.00	Participacion Federal
	Titulares de Admnastracion descentralizada B	\$ 5,000.00	\$ 7,500.00	Participacion Federal
35	Director A	\$ 7,500.00	\$ 15,000.00	Participacion Federal
	Director B	\$ 5,000.00	\$ 7,500.00	Participacion Federal
84	Coordinador A	\$ 5,000.00	\$ 13,000.00	Participacion Federal
	Coordinador B	\$ 4,000.00	\$ 5,000.00	Participacion Federal
2	Subcoordinaciones A	\$ 4,000.00	\$ 5,000.00	Participacion Federal
	Subcoordinaciones B	\$ 2,000.00	\$ 4,000.00	Participacion Federal
2	Asesor A	\$ 5,000.00	\$ 7,500.00	Participacion Federal
	Asesor B	\$ 5,000.00	\$ 7,500.00	Participacion Federal
	Asesor C	\$ 4,000.00	\$ 5,000.00	Participacion Federal
1	Cajero A	\$ 5,000.00	\$ 7,000.00	Participacion Federal
	Cajero B	\$ 3,500.00	\$ 5,000.00	Participacion Federal
158	Auxiliares A	\$ 3,000.00	\$ 5,000.00	Participacion Federal
	Auxiliares B	\$ 1,500.00	\$ 3,000.00	Participacion Federal
90	Auxiliares Administrativos A	\$ 3,000.00	\$ 5,000.00	Participacion Federal
	Auxiliares Administrativos B	\$ 1,500.00	\$ 3,000.00	Participacion Federal
Servicios Publicos				
23	Personal Administrativo A	\$ 3,000.00	\$ 5,000.00	Participacion Federal

	Personal Administrativo B	\$ 1,500.00	\$ 3,000.00	Participacion Federal
146	Personal operativo A	\$ 3,000.00	\$ 5,000.00	Participacion Federal
	Personal operativo B	\$ 1,500.00	\$ 3,000.00	Participacion Federal
Seguridad Publica (Seguridad Publica, Proteccion Civil y Movilidad y transporte)				
1	Secretario A	\$ 15,000.00	\$ 20,000.00	FORTAMUN
	Secretario B	\$ 10,000.00	\$ 15,000.00	FORTAMUN
	Secretario C	\$ 5,000.00	\$ 10,000.00	FORTAMUN
5	Director A	\$ 6,000.00	\$ 9,000.00	FORTAMUN
	Director B	\$ 4,000.00	\$ 6,000.00	FORTAMUN
11	Coordinador A	\$ 5,000.00	\$ 7,500.00	FORTAMUN
	Coordinador B	\$ 4,000.00	\$ 5,000.00	FORTAMUN
24	Personal Administrativo A	\$ 3,000.00	\$ 5,000.00	FORTAMUN
	Personal Administrativo B	\$ 1,500.00	\$ 3,000.00	FORTAMUN
289	Personal operativo A	4,000.00	\$ 6,000.00	FORTAMUN
	Personal operativo B	2,000.00	\$ 4,000.00	FORTAMUN

ESTADOS UNIDOS MEXICANOS

Elaboró:

Secretaría de Administración y Finanzas

MAURILIO GARCIA VIVAR

SECRETARIO DE ADMINISTRACION Y FINANZAS

Tiapa de Comonfort

Gobierno Municipal

2024-2027

ESTADOS UNIDOS MEXICANOS

Revisó:

Organo de Control Interno

YANELY SALEANA SPINDOLA

TITULAR DE ORGANO DE CONTROL INTERNO

Tiapa de Comonfort

Gobierno Municipal

2024-2027

ESTADOS UNIDOS MEXICANOS

SINDICA PROCURADORA

vo. Bº:

ETICIA SIERRA OLOZAGASTA

TITULAR DE SINDICA PROCURADORA

Tiapa de Comonfort

Gobierno Municipal

2024-2027

ESTADOS UNIDOS MEXICANOS

Presidente Municipal

Autorizó:

GILBERTO SOLANO ARREAGA

PRÉSIDENTE MUNICIPAL

Tiapa de Comonfort

Gobierno Municipal

2024-2027

Handwritten signatures and marks at the bottom of the page.